

Laudo de Avaliação Técnica de Bens do Ativo Imobilizado

Romanato

Romanato Alimentos LTDA.

RC Alimentos LTDA.



São Paulo, 23 de agosto de 2024.

A

ROMANATO ALIMENTOS LTDA.

Rua São Bernardo do Campo, nº 500, Galpão 1.

Várzea Paulista - SP

Att. Administração

Prezados Senhores,

Conforme solicitação de V.Sa. e como resultado de nossos trabalhos, apresentamos a seguir o Laudo de Avaliação Técnica de alguns grupos de bens do ativo imobilizado de propriedade das empresas **ROMANATO ALIMENTOS E RC ALIMENTOS**, com sede no Município de Várzea Paulista - SP.

Este Laudo, emitido em português, é parte integrante de nossos trabalhos e contém os seguintes tópicos: Introdução; Objetivo; Desenvolvimento dos Trabalhos; Metodologia Básica; Critérios Utilizados; Limites de Escopo; Premissas e Ressalvas; Nível de Rigor da Avaliação e os Resultados Consolidados, além dos anexos de descrição dos bens tecnicamente reavaliados e fotografias ilustrativas. Os ativos, objeto dos trabalhos foram avaliados na data-base de **31/07/24**.

Salientamos que o uso deste relatório é restrito e limitado. Não se destina à circulação ou publicação em geral, assim como não pode ser distribuído indiscriminadamente sem conhecimento e autorização da diretoria. Não assumimos qualquer responsabilidade ou contingências por perdas incorridas por qualquer parte envolvida, como resultado da circulação, publicação, reprodução ou utilização deste relatório em contrário ao disposto neste parágrafo.

Reservamo-nos o direito (mas não nos obrigamos) de revisar todos os cálculos incluídos ou referidos neste relatório e, se julgarmos necessário, de revisar nossa opinião quanto ao valor dos bens, caso tenhamos conhecimento posterior de informações não disponibilizadas para nós durante a realização do trabalho.

Declaramos que a **MALUF, FOAD ENGENHARIA & CONSULTORIA** e os engenheiros responsáveis por esta avaliação não têm, no presente, nem contemplam, no futuro, qualquer interesse em relação aos ativos imobilizados ou outros bens, objeto desta avaliação.



Ressaltamos ainda, que todas as atividades relacionadas à avaliação patrimonial foram desenvolvidas por profissionais tecnicamente habilitados nas respectivas modalidades de engenharia, atendendo ao disposto nas Leis 5.194 (24/12/1966) e 8.708 (set/1990) e nas Resoluções 218 (29/06/1973) e 345 (jul/1990) do Conselho Federal de Engenharia, Arquitetura e Agronomia - CONFEA.

No anseio de termos atingido as expectativas de V.s.as, colocamo-nos à vossa inteira disposição para quaisquer informações adicionais, e esperamos contar com sua preferência em novos trabalhos.

Atenciosamente,

Maluf, Foad Engenharia & Consultoria



ÍNDICE

1. INTRODUÇÃO	2
2. OBJETIVO	2
3. METODOLOGIA E CRITÉRIOS	3
4. LIMITES DE ESCOPO, PREMISSAS E RESSALVAS	7
5. RESULTADO DA AVALIAÇÃO	8

ANEXOS

- I. RELAÇÃO DOS ATIVOS AVALIADOS**
- II. FOTOGRAFIAS ILUSTRATIVAS**

1. INTRODUÇÃO

O presente Laudo contém o resultado da avaliação técnica para determinação de valores justos (mercado) e vidas úteis remanescentes dos bens do ativo imobilizado pertencentes às seguintes empresas:

- **Romanato Alimentos LTDA, CNPJ 11.001.107/0001-70, com sede na Rua São Bernardo do Campo, nº 500, Galpão 1, Várzea Paulista – SP; e**
- **RC Alimentos LTDA, CNPJ 13.348.153/0001-76, com sede na Rua São Bernardo do Campo, nº 500, Galpão 3, Várzea Paulista – SP.**

No desenvolvimento dos trabalhos, assumimos como corretas e utilizamos como referência às informações técnicas, contábeis e a documentação obtida junto à direção da **Romanato**.

Investigações específicas, envolvendo aspectos legais, tais como propriedade, titularidade, alienações, desapropriações e hipotecas, entre outros gravames, não fizeram parte do escopo do trabalho.

O nível de rigor do trabalho é definido preferencialmente como de nível II, ou seja, "normal", atendendo os requisitos e disposições e suas atualizações das normas da **ABNT - Associação Brasileira de Normas Técnicas**.

2. OBJETIVO

O objetivo do trabalho foi a reavaliação técnica de alguns grupos de bens pertencentes ao ativo imobilizado para determinação de seus valores justos (valores de mercado), para atendimento às **Lei 11.638/07** e pronunciamentos **CPC-27** e **iCPC-10** e Normas **ABNT; para a data-base de 31 de julho de 2024**.

O Laudo também visa atender a necessidade do conhecimento dos valores de mercado para suporte ao processo de recuperação judicial no qual a empresa se encontra.

3. METODOLOGIA E CRITÉRIOS

A primeira etapa dos trabalhos realizados pela **Maluf, Foad Engenharia & Consultoria** consistiu em realizar a inspeção física dos ativos avaliados, percorrendo todas as instalações da empresa, localizada no endereço citado na Introdução deste Laudo; verificando todas as áreas e setores, identificando os bens; descrevendo suas características físicas, técnicas e de localização em planilhas eletrônicas de trabalho.

Os trabalhos foram realizados para os seguintes grupos de bens:

- **Móveis e Utensílios;**
- **Máquinas e Equipamentos;**
- **Computadores e Periféricos; e**
- **Veículos.**

3.1 AVALIAÇÃO TÉCNICA DO ATIVO IMOBILIZADO

Para a avaliação técnica a metodologia utilizada na avaliação do ativo imobilizado baseia-se nas normas e publicações do **IBAPE - Instituto Brasileiro de Avaliações e Perícias de Engenharia** e da **ABNT - Associação Brasileira de Normas Técnicas**.

O critério geral de avaliação adotado considerou os ativos em marcha, ou seja, os bens foram avaliados supondo-se que continuarão a ser utilizados para a mesma finalidade e no estado de conservação físico e funcional, **na data da vistoria física, realizadas no dia 12 de agosto de 2024**.

Como rotina normal de trabalho, independente da elaboração de qualquer Laudo ou relatório, são procedidas pesquisas a respeito do comportamento do mercado, que permitem a obtenção de informações provenientes de diversas origens, tais como: matérias anunciadas nos principais veículos de imprensa, publicações especializadas, estudos analíticos realizados pela própria **Maluf, Foad Engenharia & Consultoria**, consultas a corretores e fornecedores especializados e utilização de nosso banco de dados, baseado em avaliações realizadas.

Além dessas premissas, o laudo é respaldado em metodologia própria, praticada por nossa empresa, baseada em princípios amplamente aceitos e, foi executado com base em informações e documentos fornecidos pela direção da **Romanato Alimentos**, lastreados em levantamentos de campo, utilizando-se a seguinte denominação para os valores obtidos:

Valor de Reposição: "O Valor de Reposição ou Valor de Reprodução será considerado como investimento necessário à aquisição de bens novos com características e capacidades semelhantes às existentes".

Valor justo (de Mercado): "O valor que a empresa despenderia no mercado para repor o ativo, considerando-se uma negociação normal entre partes independentes e isentas de outros interesses. Esse valor deve considerar o preço à vista para repor um ativo, contemplando as condições de uso em que o bem se encontra." (**CVM - Deliberação 183 de 19 de junho de 1995**).

A determinação dos valores justos e vidas úteis remanescentes dos bens em questão baseia-se nas Normas "Norma NBR-14.653-1 - Avaliação de Bens-Parte 1 - Procedimentos Gerais e Norma NBR-14.653-5 - Avaliação de Bens-Parte 5 - Máquinas, Equipamentos, Instalações e Bens Industriais em Geral; ambas emitidas pela **ABNT - Associação Brasileira de Normas Técnicas**", que define os procedimentos relativos à avaliação de máquinas, equipamentos, móveis, utensílios, complexos industriais e instalações.

Para os bens de origem nacional, com linha de produção normal, sempre que possível empregamos o "*Método Comparativo Direto do Custo de Reposição*", que define o valor de reposição através da cotação de seu preço junto ao fabricante ou distribuidor autorizado, agregando-se os impostos devidos, quando aplicáveis.

No caso de bens, cuja produção atual esteja descontinuada, empregamos o "*Método Comparativo Indireto do Custo de Reposição*", conhecido também como "*Método de Substituição*", que define o valor de reposição através da cotação de similar encontrado no mercado, com características técnicas e operacionais semelhantes.

Para os bens, cujas características técnicas e operacionais sejam semelhantes a outros, lançamos mão do uso do "*Método da Correlação*", que obtém o valor do bem a partir da relação entre os valores de pelo menos dois outros bens de mesma natureza, utilizando-se uma equação matemática, em função de uma característica mensurável.

Para os bens de origem estrangeira com linha de produção normal ou descontinuada, aplicamos o "*Método Comparativo Indireto do Custo de Reposição*", que define o valor de reposição do bem através da cotação de similar nacional com as mesmas características técnicas.

Nos casos em que os métodos citados não puderam ser utilizados, adotamos o "*Método do Custo Histórico*", que define o valor de reposição pela atualização monetária do seu custo de aquisição, apurado em registro contábil.

O Valor de Avaliação (ou Valor Justo) de cada bem foi obtido pelo produto entre o Valor de Reposição e o Coeficiente de Depreciação, determinado empregando-se o **Método de Depreciação do Valor Atual de Marston & Agg**, baseado em conceitos de matemática financeira e que agrega os seguintes parâmetros:

- **Valor Residual:** Valor do bem ao final de sua vida útil. Adotamos para a totalidade dos bens o valor residual igual a 10% (dez por cento) do valor de reposição;
- **Idade:** Tempo decorrido desde que o bem foi posto em serviço até a data da vistoria. Na ausência de documentação ou informação que comprovasse a idade, tomamos como referência a data de aquisição do bem ou sua idade aparente, segundo estimativa;



- **Vida Útil Remanescente (VUR):** Período contado em anos desde a data da vistoria até a data prevista em que o bem deixará de ser economicamente viável;

- **Vida Útil:** Intervalo de tempo contado da data de instalação ou da colocação em serviço até o momento em que o serviço prestado deixa de ser economicamente interessante. Foi extraída do "Bulletin F", do United States Treasury Department - Internal Revenue Service, publicações do IBAPE, através de informação do próprio fabricante, e

- **Depreciação Física:** Depreciação devida ao desgaste de componentes em consequência de sua utilização, desde o momento em que o bem entra em operação até a data da vistoria. Analisada segundo as condições em que se encontra o bem individualmente, quanto ao estado de conservação, carga horária de trabalho e características de manutenção.

As parcelas de depreciação, definidas a seguir, não estão agregadas na formulação adotada, mas foram analisadas separadamente conforme a situação em que o bem, objeto da avaliação, se encontra.

- **Deterioração:** Devido ao desgaste de componentes ou falhas de funcionamento de sistemas, em razão de uso ou manutenção inadequados. Corresponde ao custo de reposição de componentes avariados, acrescidos do custo de recondicionamento das avarias eventuais que lhe foram consequentes; e

- **Obsolescência:** Devido à superação da tecnologia do equipamento ou instalação. Pode ser de caráter funcional e tecnológico, quando há diferenças quanto às características relacionadas com o bem, ou seja, diferenças de capacidades, potência, acessórios, controles eletrônicos, mudanças completas de processo e no sistema, entre outros; ou pode ser econômica, quando a perda do valor é atribuída às influências externas ao bem, como, por exemplo, perda do mercado do produto, legislação, condições econômicas, entre outros.

3.2 CRITÉRIO DE ARREDONDAMENTO DE VALORES

Para os Valores de Reposição e Mercado, foi utilizado o seguinte critério de arredondamento em centena:

a) Se o valor inicialmente estiver contido no intervalo entre 0,1 e 25, após determinada centena, será arredondado no início da centena.

Exemplo: 14.512 □ 14.500

b) Se o valor inicialmente estiver contido no intervalo entre 25,1 e 75, será arredondado para o meio da centena (50).

Exemplo: 123.238 □ 123.250 ou 19.361 □ 19.350

c) Se o valor inicialmente estiver contido no intervalo entre 75,1 e 99,9, será arredondado a centena posterior.

Exemplo: 147.385 \square 147.400

3.3 DETERMINAÇÃO DAS VIDAS ÚTEIS ECONÔMICAS

De acordo com a **Resolução CFC Nº 1136/08**, vida útil econômica é "o período de tempo definido ou estimado tecnicamente, durante o qual se espera obter fluxos de benefícios futuros de um ativo".

Do ponto de vista técnico e de engenharia de avaliações, a vida útil econômica de um determinado ativo poderá estar encerrada por diversas razões, entre elas o momento em que seus custos de manutenção forem superiores à capacidade de geração de benefícios por este determinado ativo.

Sendo assim, com base nestes dois conceitos, faz-se necessário analisar os ativos em questão sob os seguintes aspectos:

- Normas Técnicas e/ou Legislações que definam a vida útil de determinado equipamento ou grupo de equipamentos;
- Obsolescência tecnológica que possa representar ineficiência ou inadequação das operações necessárias à existência do negócio;
- Características de operação, incluindo orientações determinadas nos manuais técnicos de operação e as condições gerais de instalação;
- Tipos de falhas e periodicidade destes eventos; e
- Programas de manutenção praticados pela empresa ou determinados pelo fabricante.

Desta forma está assegurado que os ativos imobilizados analisados terão vidas úteis econômicas dentro dos parâmetros utilizados para elaboração deste relatório.

Instalação dos Equipamentos

De forma geral, todas as instalações dos ativos imobilizados foram consideradas adequadas, em conformidade com as determinações dos fabricantes e projetos específicos.

4. LIMITES DE ESCOPO, PREMISSAS E RESSALVAS

- Investigações específicas envolvendo aspectos legais, tais como: propriedade, titularidade, alienações, desapropriações e hipotecas, entre outros gravames;
- Análise e verificação dos registros contábeis da empresa quanto à origem dos custos históricos, correções monetárias e cálculos de depreciações apresentados em demonstrações contábeis;
- Validação dos procedimentos contábeis adotados pela empresa e origem da documentação relativa à aquisição aos bens;
- Ativos reconhecidamente alienados ou em *Leasing*, ainda não registrados como ativo imobilizado em serviço, foram excluídos da reavaliação técnica;
- Entendemos que o resultado de uma avaliação técnica não se trata de ciência exata, porém deverá estar suportado por informações consistentes e julgamentos técnicos utilizados para realização dos cálculos necessários;
- Os resultados de avaliações técnicas poderão variar diante dos cenários macroeconômicos e grau de otimismo ou pessimismo no período de realização dos trabalhos;

Além dessas premissas o laudo é baseado nas informações provenientes dos documentos obtidos junto a **Romanato Alimentos**; pressupondo-se que sejam corretos e confiáveis.

5. RESULTADO DA AVALIAÇÃO

Os ativos imobilizados dos grupos de bens reavaliados durante a execução de nossos trabalhos, de propriedade das empresas:

- **Romanato Alimentos LTDA, CNPJ 11.001.107/0001-70, com sede na Rua São Bernardo do Campo, nº 500, Galpão 1, Várzea Paulista – SP;**
- **RC Alimentos LTDA, CNPJ 13.348.153/0001-76, com sede na Rua São Bernardo do Campo, nº 500, Galpão 3, Várzea Paulista – SP,**

e que fazem parte deste Laudo Técnico apresentam para **Valores Justos (Valores de Mercado)** os totais apresentados no quadro a seguir, **na data-base de 30/04/2024**, considerando-os livres de quaisquer ônus ou outros gravames:

Empresa	Grupo de Bens	Valor Reposição (R\$)	Valor Justo (R\$)
ROMANATO ALIMENTOS LTDA.	Móveis e Utensílios, Máquinas e Equipamentos, Equipamentos de Informática e Veículos	25.485.060	16.706.679
RC ALIMENTOS LTDA	Móveis e Utensílios	4.789	2.508

SÃO PAULO, 23 DE AGOSTO DE 2024.
MALUF, FOAD CONSULTORIA EMPRESARIAL
CREA-SP 464.428

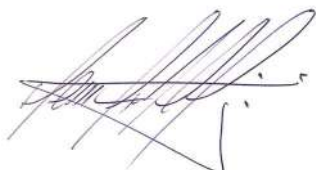

ENGº HERNANI FERNANDO MALUF JUNIOR
SÓCIO - DIRETOR
CREA/SP 506.011710.1

ANEXO I

RELAÇÃO DE ATIVOS INVENTARIADOS E AVALIADOS

Avaliação Técnica de Bens do Ativo Imobilizado

ROMANATO ALIMENTOS

RC ALIMENTOS

data-base: 31/07/24

Grupo de Bens:

Móveis e Utensílios,

Máquinas e Equipamentos,

Equipamentos de Informática e Veículos.

Item	Qtd.	Descrição	Grupo de Bens	Localização	Valor Reposição (R\$)	V.U. Reman.	Valor Justo (R\$)
1	1	BALANÇA RAMUZA DP300/100	MÁQUINAS E EQUIPAMENTOS	ALMOXARIFADO	1.315	8	888
2	6	CAMARA FRIGORÍFICO 1,20X1,80	MÁQUINAS E EQUIPAMENTOS	ALMOXARIFADO	46.056	10	36.016
3	1	PONTE ROLANTE 3 TONELADAS	MÁQUINAS E EQUIPAMENTOS	ALMOXARIFADO	98.000	11	64.219
4	768	PORTA PALETE PHAMETAL (POSIÇÃO)	MÁQUINAS E EQUIPAMENTOS	ALMOXARIFADO	2.541.158	6	1.234.495
5	1	MESA DE ESCRITORIO 120CM	MÓVEIS E UTENSÍLIOS	ALMOXARIFADO	350	2	113
6	1	ARMARIO ALTO MADEIRA	MÓVEIS E UTENSÍLIOS	ALMOXARIFADO	607	2	197
7	1	ARQUIVO AÇO 4 GAVETAS	MÓVEIS E UTENSÍLIOS	ALMOXARIFADO	865	2	280
8	2	ESTANTE AÇO 6 PRATELEIRAS	MÓVEIS E UTENSÍLIOS	ALMOXARIFADO	878	2	285
9	1	BEBEDOURO DE PRESSÃO	MÓVEIS E UTENSÍLIOS	ALMOXARIFADO	1.189	5	731
10	1	AR CONDICINADO TIPO SPLIT	MÓVEIS E UTENSÍLIOS	ALMOXARIFADO	3.221	3	1.375
11	12	CADEIRA DE ESCRITORIO TIPO SECRETÁRIA	MÓVEIS E UTENSÍLIOS	ALMOXARIFADO	7.176	2	2.326
12	2	BANCO DE MADEIRA C/ ENCOSTO PEQUENO	MÓVEIS E UTENSÍLIOS	AREA LAZER	552	4	289
13	1	BEBEDOURO DE PRESSÃO	MÓVEIS E UTENSÍLIOS	AREA LAZER	1.189	5	731
14	3	BANCO DE MADEIRA S/ ENCOSTO	MÓVEIS E UTENSÍLIOS	AREA LAZER	1.200	4	628
15	6	BANCO DE MADEIRA C/ ENCOSTO	MÓVEIS E UTENSÍLIOS	AREA LAZER	4.056	4	2.124
16	3	ROUPEIRO AÇO 16 PORTAS	MÓVEIS E UTENSÍLIOS	AREA LAZER	4.464	3	1.906
17	18	ARMARIO AÇO 40 PORTAS	MÓVEIS E UTENSÍLIOS	AREA LAZER	71.442	2	23.161
18	1	PULMÃO AR COMPRIMIDO CHIAPERINI CHSCV	MÁQUINAS E EQUIPAMENTOS	ÁREA UTILIDADES	6.499	9	4.746
19	1	PULMÃO AR COMPRIMIDO CHIAPERINI CHSCV	MÁQUINAS E EQUIPAMENTOS	ÁREA UTILIDADES	6.499	9	4.746
20	1	COMPRESSOR PARAFUSO METAPLAN 25HP	MÁQUINAS E EQUIPAMENTOS	ÁREA UTILIDADES	40.000	14	33.172
21	1	CALDEIRA ETINA GV300	MÁQUINAS E EQUIPAMENTOS	ÁREA UTILIDADES	65.000	14	65.000
22	1	CALDEIRA ETINA GV300	MÁQUINAS E EQUIPAMENTOS	ÁREA UTILIDADES	65.000	17	65.000
23	2	MESAS DOBRAVEIS 150CM	MÓVEIS E UTENSÍLIOS	AUDITORIO	678	3	289
24	1	BEBEDOURO GARRAÇÃO	MÓVEIS E UTENSÍLIOS	AUDITORIO	799	4	418
25	1	PROJETOR MULTIMÍDIA	MÓVEIS E UTENSÍLIOS	AUDITORIO	2.789	2	1.371
26	2	CAIXA DE SOM ATIVA E PEDESTAL	MÓVEIS E UTENSÍLIOS	AUDITORIO	3.672	4	1.923
27	2	AR CONDICIONADO TIPO SPLIT	MÓVEIS E UTENSÍLIOS	AUDITORIO	8.198	4	4.293
28	47	CARTEIRA ESCOLAR	MÓVEIS E UTENSÍLIOS	AUDITORIO	16.450	3	7.023
29	1	BALANÇA PRIX 94PLUS C-4	MÁQUINAS E EQUIPAMENTOS	BOLO	822	2	222
30	1	PIA 2MTSX600 INOX	MÁQUINAS E EQUIPAMENTOS	BOLO	1.959	4	1.026
31	1	ESTEIRA ENTRADA 1,5X400	MÁQUINAS E EQUIPAMENTOS	BOLO	4.110	10	3.214
32	1	ESTEIRA EMBARQUE 4MTSX500	MÁQUINAS E EQUIPAMENTOS	BOLO	5.900	10	5.900

Avaliação Técnica de Bens do Ativo Imobilizado

ROMANATO ALIMENTOS

RC ALIMENTOS

data-base: 31/07/24

Grupo de Bens:

Móveis e Utensílios,

Máquinas e Equipamentos,

Equipamentos de Informática e Veículos.

Item	Qtd.	Descrição	Grupo de Bens	Localização	Valor Reposição (R\$)	V.U. Reman.	Valor Justo (R\$)
33	1	CLIMATIZADOR ROTOPRAST 55	MÁQUINAS E EQUIPAMENTOS	BOLO	5.999	3	2.561
34	1	EXAUSTOR ROTOPRAST	MÁQUINAS E EQUIPAMENTOS	BOLO	7.183	3	3.066
35	5	MESA AÇO CARBONO INOX 2MTS	MÁQUINAS E EQUIPAMENTOS	BOLO	7.345	4	3.847
36	1	APLICADOR CONSERVANTE INOVE 072-025	MÁQUINAS E EQUIPAMENTOS	BOLO	7.516	2	2.029
37	1	FECHADORA CAIXAS GENERAL MASTER	MÁQUINAS E EQUIPAMENTOS	BOLO	8.127	5	4.999
38	1	BOMBA TRANSPORTADORA MRGA71	MÁQUINAS E EQUIPAMENTOS	BOLO	11.672	3	4.983
39	1	BOMBA TRANSPORTADORA MRGA71	MÁQUINAS E EQUIPAMENTOS	BOLO	11.672	3	4.983
40	1	BOMBA TRANSPORTADORA MRGA71	MÁQUINAS E EQUIPAMENTOS	BOLO	11.672	3	4.983
41	1	VENTILADOR 3CV RESFRIAMENTO	MÁQUINAS E EQUIPAMENTOS	BOLO	13.561	4	7.102
42	1	DETECTORA METAL PERFOR 105020074	MÁQUINAS E EQUIPAMENTOS	BOLO	39.358	6	21.871
43	1	MÁQUINA FLOW PACK HORIZONTAL RODOPAC TTO MASTER UC54	MÁQUINAS E EQUIPAMENTOS	BOLO	69.679	7	43.013
44	1	BATEDEIRA TONELI 130KG	MÁQUINAS E EQUIPAMENTOS	BOLO	70.000	5	70.000
45	1	AERADORA	MÁQUINAS E EQUIPAMENTOS	BOLO	93.747	4	39.477
46	1	BATEDEIRA TONELI 300KG UNIVERSAL 2000	MÁQUINAS E EQUIPAMENTOS	BOLO	367.597	5	180.233
47	5	FORNO ROTATIVO	MÁQUINAS E EQUIPAMENTOS	BOLO	673.483	10	526.664
48	4	GAVETEIRO VOLANTE 3 GAVETAS	MÓVEIS E UTENSÍLIOS	COMERCIAL	1.452	4	760
49	2	ARQUIVO AÇO 4 GAVETAS	MÓVEIS E UTENSÍLIOS	COMERCIAL	1.730	4	906
50	1	TELEVISOR 50 POLEGADAS	MÓVEIS E UTENSÍLIOS	COMERCIAL	2.599	5	1.599
51	1	AR CONDICINADO TIPO SPLIT	MÓVEIS E UTENSÍLIOS	COMERCIAL	3.221	4	1.687
52	1	AR CONDICINADO TIPO SPLIT PISO-TETO	MÓVEIS E UTENSÍLIOS	COMERCIAL	3.221	4	1.687
53	6	ARMÁRIO BAIXO 2 PORTAS	MÓVEIS E UTENSÍLIOS	COMERCIAL	3.348	4	1.753
54	11	MESA DE ESCRITORIO 120CM	MÓVEIS E UTENSÍLIOS	COMERCIAL	3.850	4	2.016
55	10	CADEIRA DE ESCRITORIO TIPO SECRETÁRIA	MÓVEIS E UTENSÍLIOS	COMERCIAL	5.980	4	3.132
56	1	ARMARIO ALTO 2 PORTAS	MÓVEIS E UTENSÍLIOS	CONT./FISCAL	607	4	318
57	1	ESTAÇÃO TRABALHO L 160CM	MÓVEIS E UTENSÍLIOS	CONT./FISCAL	746	4	391
58	3	MESA DE ESCRITORIO	MÓVEIS E UTENSÍLIOS	CONT./FISCAL	1.050	4	550
59	3	GAVETEIRO VOLANTE	MÓVEIS E UTENSÍLIOS	CONT./FISCAL	1.089	4	570
60	5	CADEIRA DE ESCRITORIO TIPO SECRETÁRIA	MÓVEIS E UTENSÍLIOS	CONT./FISCAL	2.990	4	1.566
61	1	AR CONDICINADO TIPO SPLIT	MÓVEIS E UTENSÍLIOS	CONT./FISCAL	3.221	4	1.687
62	1	MESA DE ESCRITORIO 120CM	MÓVEIS E UTENSÍLIOS	CONTROLADORIA E JURIDICO	350	4	183
63	1	ARMÁRIO BAIXO MADEIRA 2 PORTAS	MÓVEIS E UTENSÍLIOS	CONTROLADORIA E JURIDICO	558	4	292

Avaliação Técnica de Bens do Ativo Imobilizado

ROMANATO ALIMENTOS

RC ALIMENTOS

data-base: 31/07/24

Grupo de Bens:
Móveis e Utensílios,
Máquinas e Equipamentos,
Equipamentos de Informática e Veículos.

Item	Qtd.	Descrição	Grupo de Bens	Localização	Valor Reposição (R\$)	V.U. Reman.	Valor Justo (R\$)
64	1	ESTAÇÃO TRABALHO 140CM	MÓVEIS E UTENSÍLIOS	CONTROLADORIA E JURIDICO	780	4	408
65	2	CADEIRA DE ESCRITORIO TIPO SECRETÁRIA	MÓVEIS E UTENSÍLIOS	CONTROLADORIA E JURIDICO	1.196	4	626
66	1	AR CONDICINADO TIPO SPLIT	MÓVEIS E UTENSÍLIOS	CONTROLADORIA E JURIDICO	3.221	4	1.687
67	1	MESA ALTA AÇO	MÓVEIS E UTENSÍLIOS	COPA ADM	223	3	95
68	2	BANQUETA AÇO	MÓVEIS E UTENSÍLIOS	COPA ADM	336	3	143
69	1	MESA REDONDA 4 CADEIRAS	MÓVEIS E UTENSÍLIOS	COPA ADM	350	3	149
70	1	GABINETE 2 PORTAS CORRER 160CM	MÓVEIS E UTENSÍLIOS	COPA ADM	1.440	3	615
71	1	ARMARIO BAIXO COZINHA 2 PORTAS	MÓVEIS E UTENSÍLIOS	COPA COMERCIAL	465	3	199
72	1	MICROONDAS	MÓVEIS E UTENSÍLIOS	COPA COMERCIAL	658	3	281
73	1	PURIFICADOR DE ÁGUA	MÓVEIS E UTENSÍLIOS	COPA COMERCIAL	799	3	341
74	1	GABINETE COZINHA 3 PORTAS COM ARMÁRIO SUSPENSO 4 PORTAS	MÓVEIS E UTENSÍLIOS	COPA COMERCIAL	991	3	423
75	1	ARMÁRIO ALTO COZINHA 2 PORTAS 1 GAVETA E 1 NICHÔ	MÓVEIS E UTENSÍLIOS	COPA COMERCIAL	1.370	3	585
76	1	REFRIGERADOR	MÓVEIS E UTENSÍLIOS	COPA COMERCIAL	1.999	3	853
77	1	AR CONDICINADO TIPO SPLIT	MÓVEIS E UTENSÍLIOS	COPA COMERCIAL	2.279	3	973
78	2	MESA REFEITÓRIO 4 LUGARES	MÓVEIS E UTENSÍLIOS	COPA COMERCIAL	2.430	3	1.037
79	1	MESA COMPUTADOR 120CM	MÓVEIS E UTENSÍLIOS	CPD - SERVIDOR	350	4	183
80	1	CADEIRA DE ESCRITORIO TIPO SECRETÁRIA	MÓVEIS E UTENSÍLIOS	CPD - SERVIDOR	598	4	313
81	1	ARQUIVO AÇO 4 GAVETAS	MÓVEIS E UTENSÍLIOS	CPD - SERVIDOR	865	5	532
82	2	RACK AÇO ALTO TI 1 PORTA VIDRO	MÓVEIS E UTENSÍLIOS	CPD - SERVIDOR	2.880	6	2.020
83	1	AR CONDICINADO TIPO SPLIT	MÓVEIS E UTENSÍLIOS	CPD - SERVIDOR	4.099	5	2.521
84	1	GAVETEIRO MADEIRA	MÓVEIS E UTENSÍLIOS	CUSTOS	480	4	251
85	4	MESA DE ESCRITORIO 150CM	MÓVEIS E UTENSÍLIOS	CUSTOS	1.768	4	926
86	4	CADEIRA DE ESCRITORIO TIPO SECRETÁRIA	MÓVEIS E UTENSÍLIOS	CUSTOS	2.392	4	1.253
87	1	AR CONDICINADO TIPO SPLIT	MÓVEIS E UTENSÍLIOS	CUSTOS	3.221	4	1.687
88	1	CADEIRA DE ESCRITORIO ESPALDAR ALTO	MÓVEIS E UTENSÍLIOS	DIRETORIA COMERCIAL	812	5	499
89	2	CADEIRA DE ESCRITORIO TIPO SECRETÁRIA	MÓVEIS E UTENSÍLIOS	DIRETORIA COMERCIAL	1.196	5	736
90	2	ARQUIVO MADEIRA 4 GAVETAS	MÓVEIS E UTENSÍLIOS	DIRETORIA COMERCIAL	1.662	5	1.022
91	1	AR CONDICINADO TIPO SPLIT	MÓVEIS E UTENSÍLIOS	DIRETORIA COMERCIAL	2.279	5	1.402
92	1	ESTAÇÃO TRABALHO MADEIRA L 180CM DIRETOR	MÓVEIS E UTENSÍLIOS	DIRETORIA COMERCIAL	2.512	5	1.545

Avaliação Técnica de Bens do Ativo Imobilizado

ROMANATO ALIMENTOS

RC ALIMENTOS

data-base: 31/07/24

Grupo de Bens:

Móveis e Utensílios,

Máquinas e Equipamentos,

Equipamentos de Informática e Veículos.

Item	Qtd.	Descrição	Grupo de Bens	Localização	Valor Reposição (R\$)	V.U. Reman.	Valor Justo (R\$)
93	1	GAVETEIRO VOLANTE 3 GAVETAS	MÓVEIS E UTENSÍLIOS	DIRETORIA FINANCEIRA	363	5	223
94	1	ESTAÇÃO TRABALHO L 150CM	MÓVEIS E UTENSÍLIOS	DIRETORIA FINANCEIRA	780	5	480
95	1	MESA REUNIÃO REDONDA 120CM	MÓVEIS E UTENSÍLIOS	DIRETORIA FINANCEIRA	799	5	491
96	1	CADEIRA DE ESCRITORIO ESPALDAR ALTO	MÓVEIS E UTENSÍLIOS	DIRETORIA FINANCEIRA	812	5	499
97	3	CADEIRA DE ESCRITÓRIO TIPO SECRETÁRIA	MÓVEIS E UTENSÍLIOS	DIRETORIA FINANCEIRA	1.794	5	1.103
98	1	AR CONDICINADO TIPO SPLIT	MÓVEIS E UTENSÍLIOS	DIRETORIA FINANCEIRA	2.279	5	1.402
99	2	ARQUIVO MADEIRA BAIXO 2 PORTAS	MÓVEIS E UTENSÍLIOS	DIRETORIA GERAL	1.100	5	677
100	1	FRIGOBAR	MÓVEIS E UTENSÍLIOS	DIRETORIA GERAL	1.300	5	800
101	1	MESA REUNIÃO MADEIRA 120CM	MÓVEIS E UTENSÍLIOS	DIRETORIA GERAL	1.379	5	848
102	1	ESTAÇÃO TRABALHO MADEIRA L 180CM DIRETOR	MÓVEIS E UTENSÍLIOS	DIRETORIA GERAL	2.512	5	1.545
103	1	TELEVISOR 55 POLEGADAS	MÓVEIS E UTENSÍLIOS	DIRETORIA GERAL	2.552	5	1.570
104	6	CADEIRA DE ESCRITORIO ESPALDAR ALTO	MÓVEIS E UTENSÍLIOS	DIRETORIA GERAL	4.872	5	2.997
105	6	CADEIRA DE ESCRITORIO ESPALDAR ALTO DIRETOR	MÓVEIS E UTENSÍLIOS	DIRETORIA GERAL	5.748	5	3.536
106	2	AR CONDICINADO TIPO SPLIT	MÓVEIS E UTENSÍLIOS	DIRETORIA GERAL	6.442	5	3.962
107	1	ARMÁRIO ALTO 2 PORTAS	MÓVEIS E UTENSÍLIOS	DIRETORIA INDUSTRIAL	607	5	373
108	1	MESA REUNIÃO REDONDA 120CM	MÓVEIS E UTENSÍLIOS	DIRETORIA INDUSTRIAL	799	5	491
109	1	CADEIRA DE ESCRITORIO ESPALDAR ALTO	MÓVEIS E UTENSÍLIOS	DIRETORIA INDUSTRIAL	812	5	499
110	4	CADEIRA DE ESCRITORIO FIXA TIPO SECRETÁRIA	MÓVEIS E UTENSÍLIOS	DIRETORIA INDUSTRIAL	1.228	5	755
111	1	FRIGOBAR RETRO AMARELO	MÓVEIS E UTENSÍLIOS	DIRETORIA INDUSTRIAL	1.710	5	1.052
112	1	AR CONDICINADO TIPO SPLIT	MÓVEIS E UTENSÍLIOS	DIRETORIA INDUSTRIAL	2.279	5	1.402
113	1	ESTAÇÃO TRABALHO L 180CM DIRETOR	MÓVEIS E UTENSÍLIOS	DIRETORIA INDUSTRIAL	2.512	5	1.545
114	1	ARMÁRIO PLANEJADO L 6 PORTAS 2 GAVETAS	MÓVEIS E UTENSÍLIOS	DIRETORIA INDUSTRIAL	5.832	5	3.587
115	1	BALANÇA PRIX 94LUS C-4	MÁQUINAS E EQUIPAMENTOS	DOSEMETRIA DOCE	822	3	286
116	1	BALANÇA TOLEDO	MÁQUINAS E EQUIPAMENTOS	DOSEMETRIA DOCE	822	3	286
117	1	BALANÇA TOLEDO 9094C/5	MÁQUINAS E EQUIPAMENTOS	DOSEMETRIA DOCE	822	3	286
118	3	PRATILEIRA 4X600 INOX	MÁQUINAS E EQUIPAMENTOS	DOSEMETRIA DOCE	10.374	3	4.429
119	1	MISTURADOR Y TECBELT	MÁQUINAS E EQUIPAMENTOS	DOSEMETRIA DOCE	29.363	13	27.023
120	1	PENEIRA VIBRATÓRIA 800-15	MÁQUINAS E EQUIPAMENTOS	DOSEMETRIA DOCE	41.000	3	14.256
121	1	GABINETE PARA COPA	MÓVEIS E UTENSÍLIOS	ESCRITÓRIO PRODUÇÃO	549	8	472

Avaliação Técnica de Bens do Ativo Imobilizado

ROMANATO ALIMENTOS

RC ALIMENTOS

data-base: 31/07/24

Grupo de Bens:

Móveis e Utensílios,

Máquinas e Equipamentos,

Equipamentos de Informática e Veículos.

Item	Qtd.	Descrição	Grupo de Bens	Localização	Valor Reposição (R\$)	V.U. Reman.	Valor Justo (R\$)
122	2	CADEIRA DE ESCRITORIO FIXA TIPO SECRETÁRIA	MÓVEIS E UTENSÍLIOS	ESCRITÓRIO PRODUÇÃO	614	8	528
123	1	BEBEDOURO GARRAFÃO	MÓVEIS E UTENSÍLIOS	ESCRITÓRIO PRODUÇÃO	799	8	687
124	1	ARQUIVO AÇO 4 GAVETAS	MÓVEIS E UTENSÍLIOS	ESCRITÓRIO PRODUÇÃO	865	8	743
125	3	GAVETEIRO VOLANTE	MÓVEIS E UTENSÍLIOS	ESCRITÓRIO PRODUÇÃO	1.089	8	936
126	2	ARMÁRIO BAIXO 2 PORTAS	MÓVEIS E UTENSÍLIOS	ESCRITÓRIO PRODUÇÃO	1.116	8	959
127	2	ARMARIO ALTO 2 PORTAS	MÓVEIS E UTENSÍLIOS	ESCRITÓRIO PRODUÇÃO	1.214	8	1.043
128	3	CADEIRA DE ESCRITÓRIO TIPO SECRETÁRIA	MÓVEIS E UTENSÍLIOS	ESCRITÓRIO PRODUÇÃO	1.794	8	1.542
129	3	ESTAÇÃO TRABALHO L 180CM	MÓVEIS E UTENSÍLIOS	ESCRITÓRIO PRODUÇÃO	2.673	8	2.297
130	15	MESA DE ESCRITÓRIO 120CM	MÓVEIS E UTENSÍLIOS	ESCRITÓRIO PRODUÇÃO	5.250	8	4.511
131	2	AR CONDICIONADO TIPO SPLIT	MÓVEIS E UTENSÍLIOS	ESCRITÓRIO PRODUÇÃO	6.442	8	5.536
132	16	CADEIRA DE ESCRITÓRIO TIPO SECRETÁRIA	MÓVEIS E UTENSÍLIOS	ESCRITÓRIO PRODUÇÃO	9.568	8	8.222
133	1	GAVETEIRO VOLANTE 2 GAVETAS	MÓVEIS E UTENSÍLIOS	EXPEDIÇÃO	350	3	149
134	1	ARMARIO ALTO 2 PORTAS	MÓVEIS E UTENSÍLIOS	EXPEDIÇÃO	607	3	259
135	3	MESA DE ESCRITORIO 120CM	MÓVEIS E UTENSÍLIOS	EXPEDIÇÃO	1.050	3	448
136	1	BEBEDOURO DE PRESSÃO	MÓVEIS E UTENSÍLIOS	EXPEDIÇÃO	1.189	4	623
137	5	CADEIRA DE ESCRITORIO TIPO SECRETÁRIA	MÓVEIS E UTENSÍLIOS	EXPEDIÇÃO	2.990	3	1.276
138	1	AR CONDICINADO SPLIT	MÓVEIS E UTENSÍLIOS	EXPEDIÇÃO	3.221	5	1.981
139	1	BALANÇA PRIX 94PLUS C-4	MÁQUINAS E EQUIPAMENTOS	F. PANETONE	822	2	222
140	1	BALANÇA RAMUZA 300KG DP	MÁQUINAS E EQUIPAMENTOS	F. PANETONE	1.315	2	355
141	1	PIA INOX 2 MTS, CUBA 700	MÁQUINAS E EQUIPAMENTOS	F. PANETONE	1.959	4	1.026
142	1	DATADORA TECMAES	MÁQUINAS E EQUIPAMENTOS	F. PANETONE	2.050	4	1.074
143	1	DATADORA TECMAES	MÁQUINAS E EQUIPAMENTOS	F. PANETONE	2.050	4	1.074
144	1	DATADORA TECMAES	MÁQUINAS E EQUIPAMENTOS	F. PANETONE	2.050	4	1.074
145	1	BATEDEIRA BRAESI BPELOS PREMIUM	MÁQUINAS E EQUIPAMENTOS	F. PANETONE	2.250	2	729
146	1	FREEZER HORIZONTAL 2 PORTAS MASTERFRIO DA550	MÁQUINAS E EQUIPAMENTOS	F. PANETONE	3.699	3	1.579
147	7	CARRINHO DE TRANSPORTE PLÁSTICO	MÁQUINAS E EQUIPAMENTOS	F. PANETONE	4.403	3	1.880
148	3	MESA INOX 2X 500	MÁQUINAS E EQUIPAMENTOS	F. PANETONE	4.407	4	2.308
149	3	MESA INOX 2X 500	MÁQUINAS E EQUIPAMENTOS	F. PANETONE	4.407	4	2.308
150	3	MESA INOX 2X 500	MÁQUINAS E EQUIPAMENTOS	F. PANETONE	4.407	4	2.308
151	3	MESA INOX 2X 500	MÁQUINAS E EQUIPAMENTOS	F. PANETONE	4.407	4	2.308
152	1	APLICADOR CONSERVANTE INOVE 072-025	MÁQUINAS E EQUIPAMENTOS	F. PANETONE	7.516	2	2.029

Avaliação Técnica de Bens do Ativo Imobilizado

ROMANATO ALIMENTOS
RC ALIMENTOS
 data-base: 31/07/24

Grupo de Bens:
Móveis e Utensílios,
Máquinas e Equipamentos,
Equipamentos de Informática e Veículos.

Item	Qtd.	Descrição	Grupo de Bens	Localização	Valor Reposição (R\$)	V.U. Reman.	Valor Justo (R\$)
153	1	APLICADOR CONSERVANTE INOVE 072-025	MÁQUINAS E EQUIPAMENTOS	F. PANETONE	7.516	2	2.029
154	1	APLICADOR CONSERVANTE INOVE 072-025	MÁQUINAS E EQUIPAMENTOS	F. PANETONE	7.516	2	2.029
155	1	APLICADOR CONSERVANTE INOVE 072-025	MÁQUINAS E EQUIPAMENTOS	F. PANETONE	7.516	2	2.029
156	1	APLICADOR CONSERVANTE INOVE 072-025	MÁQUINAS E EQUIPAMENTOS	F. PANETONE	7.516	2	2.029
157	1	APLICADOR CONSERVANTE INOVE 072-025	MÁQUINAS E EQUIPAMENTOS	F. PANETONE	7.516	2	2.029
158	1	FECHADURA CAIXA GENERAL MASTER	MÁQUINAS E EQUIPAMENTOS	F. PANETONE	8.127	3	3.469
159	2	CLIMATIZADOR ROTOPLAST 45	MÁQUINAS E EQUIPAMENTOS	F. PANETONE	8.580	3	3.663
160	1	FERMENTADORA AGRIFLEX FLN500	MÁQUINAS E EQUIPAMENTOS	F. PANETONE	9.280	4	3.908
161	1	FERMENTADOR AGRIFLEX IMPLA PTTO	MÁQUINAS E EQUIPAMENTOS	F. PANETONE	9.280	7	5.729
162	1	CONGELADOR 6 PORTAS KOFISA	MÁQUINAS E EQUIPAMENTOS	F. PANETONE	9.558	10	7.474
163	7	MESA AÇO CARBONO 2MTS	MÁQUINAS E EQUIPAMENTOS	F. PANETONE	10.283	4	5.385
164	1	BOLEADORA BAKING FORCE	MÁQUINAS E EQUIPAMENTOS	F. PANETONE	11.972	5	5.870
165	1	BOLEADORA BAKING FORCE	MÁQUINAS E EQUIPAMENTOS	F. PANETONE	11.972	5	5.870
166	1	BOLEADORA MEDAFO	MÁQUINAS E EQUIPAMENTOS	F. PANETONE	11.972	5	5.870
167	1	BOLEADORA MEDAFO	MÁQUINAS E EQUIPAMENTOS	F. PANETONE	11.972	5	5.870
168	1	BOLEADORA PARA PÃO	MÁQUINAS E EQUIPAMENTOS	F. PANETONE	11.972	5	5.870
169	1	ESTEIRA TRANSPORTADORA INOX 2MTS	MÁQUINAS E EQUIPAMENTOS	F. PANETONE	13.784	8	9.310
170	1	ESTEIRA TRANSPORTADORA INOX 2MTS	MÁQUINAS E EQUIPAMENTOS	F. PANETONE	13.784	8	9.310
171	1	ESTEIRA TRANSPORTADORA INOX 2MTS	MÁQUINAS E EQUIPAMENTOS	F. PANETONE	13.784	8	9.310
172	1	ESTEIRA TRANSPORTADORA INOX 2MTS	MÁQUINAS E EQUIPAMENTOS	F. PANETONE	13.784	8	9.310
173	5	CARRINHO DE TRANSPORTE INOX	MÁQUINAS E EQUIPAMENTOS	F. PANETONE	14.000	5	8.611
174	1	ESTEIRA TRANSPORTADORA INOX 3MTS	MÁQUINAS E EQUIPAMENTOS	F. PANETONE	14.410	8	9.733
175	1	ESTEIRA TRANSPORTADORA INOX 3MTS	MÁQUINAS E EQUIPAMENTOS	F. PANETONE	14.410	8	9.733
176	1	ESTEIRA TRANSPORTADORA INOX 3MTS	MÁQUINAS E EQUIPAMENTOS	F. PANETONE	14.410	8	9.733
177	1	ESTEIRA TRANSPORTADORA INOX 3MTS	MÁQUINAS E EQUIPAMENTOS	F. PANETONE	14.410	8	9.733
178	4	ESTEIRA ENTRADA 3MTSX400	MÁQUINAS E EQUIPAMENTOS	F. PANETONE	17.880	8	12.076
179	1	GRANOLADEIRA MCI	MÁQUINAS E EQUIPAMENTOS	F. PANETONE	19.056	9	13.917
180	4	CLIMATIZADOR ROTOPLAST 55	MÁQUINAS E EQUIPAMENTOS	F. PANETONE	23.996	3	10.244
181	1	ELEVADOR MASSA MIXER SDC410 FS SOLÚVEL	MÁQUINAS E EQUIPAMENTOS	F. PANETONE	26.086	10	20.399
182	1	FITILHADEIRA BURFORD 2100M TTEP	MÁQUINAS E EQUIPAMENTOS	F. PANETONE	30.000	7	30.000
183	1	FITILHADEIRA BURFORD 2000M TTEP	MÁQUINAS E EQUIPAMENTOS	F. PANETONE	30.000	7	30.000

Avaliação Técnica de Bens do Ativo Imobilizado

ROMANATO ALIMENTOS
RC ALIMENTOS
data-base: 31/07/24

Grupo de Bens:
Móveis e Utensílios,
Máquinas e Equipamentos,
Equipamentos de Informática e Veículos.

Item	Qtd.	Descrição	Grupo de Bens	Localização	Valor Reposição (R\$)	V.U. Reman.	Valor Justo (R\$)
184	1	FITILHADEIRA BURFORD 2100M TTEP	MÁQUINAS E EQUIPAMENTOS	F. PANETONE	30.000	7	30.000
185	1	RECHADORA COMAS	MÁQUINAS E EQUIPAMENTOS	F. PANETONE	31.240	6	17.360
186	1	BATEDEIRA STARMIX PL80N3VAS	MÁQUINAS E EQUIPAMENTOS	F. PANETONE	31.739	5	15.562
187	1	ELEVADOR MASSA SANCASSIANO DOUGH CONTROL	MÁQUINAS E EQUIPAMENTOS	F. PANETONE	32.616	1	5.675
188	1	MISTURADOR DE RECHEIO PN84 SIANUTIL	MÁQUINAS E EQUIPAMENTOS	F. PANETONE	32.699	2	8.825
189	1	ENCARTUCHADEIRA 43 AS G43 SPEED	MÁQUINAS E EQUIPAMENTOS	F. PANETONE	38.697	9	28.260
190	1	ENCARTUCHADEIRA 43 AS G43 SPEED	MÁQUINAS E EQUIPAMENTOS	F. PANETONE	38.697	9	28.260
191	1	ENCARTUCHADEIRA 43 AS G43 SPEED	MÁQUINAS E EQUIPAMENTOS	F. PANETONE	38.697	9	28.260
192	1	ENCARTUCHADEIRA 43 AS G43 SPEED	MÁQUINAS E EQUIPAMENTOS	F. PANETONE	38.697	9	28.260
193	1	DETECTOR DE METAIS PERFOR DMH10502010202	MÁQUINAS E EQUIPAMENTOS	F. PANETONE	39.358	10	30.778
194	1	DETECTOR DE METAIS PERFOR DMH10502010202	MÁQUINAS E EQUIPAMENTOS	F. PANETONE	39.358	10	30.778
195	1	DETECTOR DE METAIS PERFOR DMH10502010202	MÁQUINAS E EQUIPAMENTOS	F. PANETONE	39.358	10	30.778
196	1	DETECTOR DE METAIS PERFOR DMH10502010202	MÁQUINAS E EQUIPAMENTOS	F. PANETONE	39.358	10	30.778
197	1	DETECTOR DE METAIS PERFOR DMH10502010202	MÁQUINAS E EQUIPAMENTOS	F. PANETONE	39.358	10	30.778
198	2	VENTILADOR MAZIPACK 6MTS	MÁQUINAS E EQUIPAMENTOS	F. PANETONE	39.541	8	33.978
199	7	EXAUSTOR ROTOPLAST	MÁQUINAS E EQUIPAMENTOS	F. PANETONE	50.280	3	21.465
200	4	ESTEIRA FLOWBACK 2MTSX700	MÁQUINAS E EQUIPAMENTOS	F. PANETONE	55.136	10	43.116
201	1	BATEDEIRA TONELI 130KG	MÁQUINAS E EQUIPAMENTOS	F. PANETONE	70.000	4	70.000
202	12	ESTEIRA TRANSPORTADORA 4MTSX500	MÁQUINAS E EQUIPAMENTOS	F. PANETONE	70.800	8	70.800
203	1	EMBALADEIRA FLOWPACK STYLUS DIAM	MÁQUINAS E EQUIPAMENTOS	F. PANETONE	78.074	2	21.072
204	1	EMBALADEIRA FLOWPACK STYLUS DIAM 150B500	MÁQUINAS E EQUIPAMENTOS	F. PANETONE	78.074	2	21.072
205	1	MASSEIRA PIETRO BERTO INP. S/ AUT - 300	MÁQUINAS E EQUIPAMENTOS	F. PANETONE	80.000	2	21.592
206	1	MASSEIRA PIETRO BERTO INP. S/ AUT - 300	MÁQUINAS E EQUIPAMENTOS	F. PANETONE	80.000	2	21.592
207	1	MASSEIRA PIETRO BERTO INP. S/ AUT - 300	MÁQUINAS E EQUIPAMENTOS	F. PANETONE	80.000	2	21.592
208	1	MASSEIRA PIETRO BERTO INP. S/ AUT - 300	MÁQUINAS E EQUIPAMENTOS	F. PANETONE	80.000	2	21.592

Avaliação Técnica de Bens do Ativo Imobilizado

ROMANATO ALIMENTOS

RC ALIMENTOS

data-base: 31/07/24

Grupo de Bens:

Móveis e Utensílios,

Máquinas e Equipamentos,

Equipamentos de Informática e Veículos.

Item	Qtd.	Descrição	Grupo de Bens	Localização	Valor Reposição (R\$)	V.U. Reman.	Valor Justo (R\$)
209	1	MASSEIRA MIXER PRÓ E 300 BAGEL	MÁQUINAS E EQUIPAMENTOS	F. PANETONE	80.000	9	58.424
210	1	MASSEIRA MIXER PRÓ E 300 BAGEL	MÁQUINAS E EQUIPAMENTOS	F. PANETONE	80.000	9	58.424
211	6	ESTEIRA APOIO CAIXA	MÁQUINAS E EQUIPAMENTOS	F. PANETONE	86.460	8	58.395
212	1	TÚNEL DE CONGELAMENTO 10 MTS (CAMARGO)	MÁQUINAS E EQUIPAMENTOS	F. PANETONE	91.742	13	84.430
213	6	CLIMATIZADOR ROTOPLAST 150	MÁQUINAS E EQUIPAMENTOS	F. PANETONE	103.800	3	44.312
214	10	VENTILADOR 3CV RESFRIAMENTO	MÁQUINAS E EQUIPAMENTOS	F. PANETONE	135.610	5	66.490
215	1	EMBALADEIRA HORIZONTAL RODOPACK FLOWPACK RD300CF	MÁQUINAS E EQUIPAMENTOS	F. PANETONE	219.505	10	171.653
216	1	EMBALADEIRA HORIZONTAL RODOPACK FLOWPACK	MÁQUINAS E EQUIPAMENTOS	F. PANETONE	219.505	10	171.653
217	1	EMBALADEIRA HORIZONTAL RODOPACK FLOWPACK	MÁQUINAS E EQUIPAMENTOS	F. PANETONE	219.505	10	171.653
218	400	CARRINHO TRANSPORTE PANETONE (FORNOS)	MÁQUINAS E EQUIPAMENTOS	F. PANETONE	320.000	2	103.744
219	1	MASSEIRA SANCASSIANO SE	MÁQUINAS E EQUIPAMENTOS	F. PANETONE	340.135	2	91.803
220	1	MASSEIRA SANCASSIANO SE	MÁQUINAS E EQUIPAMENTOS	F. PANETONE	340.135	2	91.803
221	1	MASSEIRA SANCASSIANO SE	MÁQUINAS E EQUIPAMENTOS	F. PANETONE	340.135	2	91.803
222	1	MASSEIRA SANCASSIANO SE	MÁQUINAS E EQUIPAMENTOS	F. PANETONE	340.135	2	91.803
223	1	DIVISORA BENIER DE46WB	MÁQUINAS E EQUIPAMENTOS	F. PANETONE	851.771	8	575.286
224	19	FORNO ROTATIVO	MÁQUINAS E EQUIPAMENTOS	F. PANETONE	2.559.234	10	2.001.321
225	1	PULMÃO AR COMPRIMIDO CHSCV425LAP CHIAPERINI 2019	MÁQUINAS E EQUIPAMENTOS	F. PANETONE	5.150	11	4.279
226	1	BANCO DE MADEIRA S/ ENCOSTO	MÓVEIS E UTENSÍLIOS	FEMININO	400	3	171
227	1	BANCO DE MADEIRA S/ ENCOSTO	MÓVEIS E UTENSÍLIOS	FEMININO	400	3	171
228	8	ROUPEIRO AÇO 16 PORTAS	MÓVEIS E UTENSÍLIOS	FEMININO	11.904	2	3.859
229	18	ROUPEIRO AÇO 16 PORTAS	MÓVEIS E UTENSÍLIOS	FEMININO	26.784	2	8.683
230	1	ARMARIO BAIXO 2 PORTAS	MÓVEIS E UTENSÍLIOS	FINANCEIRO	558	5	343
231	1	ARMARIO ALTO 2 PORTAS	MÓVEIS E UTENSÍLIOS	FINANCEIRO	607	5	373
232	1	MESA DE ESCRITORIO 160CM	MÓVEIS E UTENSÍLIOS	FINANCEIRO	620	5	381
233	1	ESTAÇÃO TRABALHO L 160CM	MÓVEIS E UTENSÍLIOS	FINANCEIRO	746	5	459
234	3	MESA DE ESCRITORIO 120CM	MÓVEIS E UTENSÍLIOS	FINANCEIRO	1.050	5	646
235	1	AR CONDICINADO TIPO SPLIT	MÓVEIS E UTENSÍLIOS	FINANCEIRO	3.221	5	1.981
236	6	CADEIRA DE ESCRITORIO TIPO SECRETÁRIA	MÓVEIS E UTENSÍLIOS	FINANCEIRO	3.588	5	2.207
237	1	HUB SWITCH D-Link DES-1008A - 8 portas	EQUIPOS. INFORMÁTICA	GERAL	98	2	48

Avaliação Técnica de Bens do Ativo Imobilizado

ROMANATO ALIMENTOS
RC ALIMENTOS
 data-base: 31/07/24

Grupo de Bens:
Móveis e Utensílios,
Máquinas e Equipamentos,
Equipamentos de Informática e Veículos.

Item	Qtd.	Descrição	Grupo de Bens	Localização	Valor Reposição (R\$)	V.U. Reman.	Valor Justo (R\$)
238	1	Switch 3Com Baseline 2024 3C16471B	EQUIPOS. INFORMÁTICA	GERAL	129	2	63
239	1	TP-Link - Archer C6	EQUIPOS. INFORMÁTICA	GERAL	254	2	125
240	2	2 Modem Fibra - AN5506-01-A	EQUIPOS. INFORMÁTICA	GERAL	344	2	169
241	1	DVR-D - TecVoz - TW-P3016	EQUIPOS. INFORMÁTICA	GERAL	651	2	320
242	1	SAT Epson A10	EQUIPOS. INFORMÁTICA	GERAL	669	2	329
243	1	Switch Intelbras - SG2400 QR	EQUIPOS. INFORMÁTICA	GERAL	689	2	339
244	1	Switch Kaiomy Switch 2402PG Web	EQUIPOS. INFORMÁTICA	GERAL	689	2	339
245	1	Switch ZyXel GS11100-24	EQUIPOS. INFORMÁTICA	GERAL	720	2	354
246	1	DVR-B - JFL - DHD-2116N	EQUIPOS. INFORMÁTICA	GERAL	914	2	449
247	1	CPU DC G5400 / 4 Gb / HD 1 Tb	EQUIPOS. INFORMÁTICA	GERAL	962	1	402
248	1	CPU Desktop G4400/4GB/1 TB HD	EQUIPOS. INFORMÁTICA	GERAL	962	1	402
249	1	CPU Desktop i5-9400/4GB/1 TB HD	EQUIPOS. INFORMÁTICA	GERAL	962	1	402
250	1	CPU G3240 / 4 Gb / HD 1 TB	EQUIPOS. INFORMÁTICA	GERAL	962	1	402
251	1	CPU G3260 / 4 Gb / HD 1 Tb	EQUIPOS. INFORMÁTICA	GERAL	962	1	402
252	1	CPU G3260 / 4 Gb / HD 1 Tb	EQUIPOS. INFORMÁTICA	GERAL	962	1	402
253	1	CPU G3260 / 4 Gb/ HD 1 Tb	EQUIPOS. INFORMÁTICA	GERAL	962	1	402
254	1	CPU G4400 / 4 Gb / HD 1 Tb	EQUIPOS. INFORMÁTICA	GERAL	962	1	402
255	1	CPU G4400 / 4 Gb / HD 1 Tb	EQUIPOS. INFORMÁTICA	GERAL	962	1	402
256	1	CPU G4400 / 4 Gb / HD 1 Tb	EQUIPOS. INFORMÁTICA	GERAL	962	1	402
257	1	CPU G4400 / 4 Gb / HD 1 Tb	EQUIPOS. INFORMÁTICA	GERAL	962	1	402
258	1	CPU G4400 / 4 Gb / HD 1 Tb	EQUIPOS. INFORMÁTICA	GERAL	962	1	402
259	1	CPU G4400 / 4 Gb / HD 1 Tb	EQUIPOS. INFORMÁTICA	GERAL	962	1	402
260	1	CPU G4400 / 4 Gb / HD 1 Tb	EQUIPOS. INFORMÁTICA	GERAL	962	1	402
261	1	CPU G4400 / 4 Gb / HD 1 Tb	EQUIPOS. INFORMÁTICA	GERAL	962	1	402
262	1	CPU G4400 / 4 Gb / HD 1 Tb	EQUIPOS. INFORMÁTICA	GERAL	962	1	402
263	1	CPU G4400 / 4 Gb / HD 1 Tb	EQUIPOS. INFORMÁTICA	GERAL	962	1	402
264	1	CPU G4400 / 4 Gb / HD 1 Tb	EQUIPOS. INFORMÁTICA	GERAL	962	1	402
265	1	CPU G4400 / 4 Gb / HD 1 Tb	EQUIPOS. INFORMÁTICA	GERAL	962	1	402
266	1	CPU G4560 / 4 Gb / HD 1 Tb	EQUIPOS. INFORMÁTICA	GERAL	962	1	402
267	1	CPU G5400 / 4 Gb / HD 1 Tb	EQUIPOS. INFORMÁTICA	GERAL	962	1	402
268	1	CPU GOLD G5400\4GB\1TB	EQUIPOS. INFORMÁTICA	GERAL	962	1	402
269	1	CPU i3 / 4 Gb / HD 1 Tb	EQUIPOS. INFORMÁTICA	GERAL	962	1	402
270	1	CPU i3 / 4 Gb / HD 1 Tb	EQUIPOS. INFORMÁTICA	GERAL	962	1	402
271	1	CPU i3 2120 / 4 Gb / HD 1 Tb	EQUIPOS. INFORMÁTICA	GERAL	962	1	402
272	1	CPU i5 / 4 Gb / HD 1 Tb	EQUIPOS. INFORMÁTICA	GERAL	962	1	402
273	1	CPU i5 7400 / 4 Gb / HD 1 Tb	EQUIPOS. INFORMÁTICA	GERAL	962	1	402
274	1	CPU Intel G5400 / 4 Gb / Hd 1 Tb	EQUIPOS. INFORMÁTICA	GERAL	962	1	402

Avaliação Técnica de Bens do Ativo Imobilizado

ROMANATO ALIMENTOS
RC ALIMENTOS
 data-base: 31/07/24

Grupo de Bens:
Móveis e Utensílios,
Máquinas e Equipamentos,
Equipamentos de Informática e Veículos.

Item	Qtd.	Descrição	Grupo de Bens	Localização	Valor Reposição (R\$)	V.U. Reman.	Valor Justo (R\$)
275	1	CPU Pentium G5400, 4GB, 1TR	EQUIPOS. INFORMÁTICA	GERAL	962	1	402
276	1	CPU G3260/4GB/1TB	EQUIPOS. INFORMÁTICA	GERAL	962	1	402
277	1	CPU G5200/4 GB/1TB	EQUIPOS. INFORMÁTICA	GERAL	962	1	402
278	1	ACCESS POINT Intelbras 1350 ac	EQUIPOS. INFORMÁTICA	GERAL	1.039	2	511
279	1	CPU / 4 Gb / HD 500 Gb	EQUIPOS. INFORMÁTICA	GERAL	1.049	1	438
280	1	CPU Celeron E3300 / 4 Gb /	EQUIPOS. INFORMÁTICA	GERAL	1.049	1	438
281	1	CPU Core I3 / 4 Gb / HD 500	EQUIPOS. INFORMÁTICA	GERAL	1.049	1	438
282	1	CPU Desktop CPU G4560\4GB\SSD 120GB	EQUIPOS. INFORMÁTICA	GERAL	1.049	1	438
283	1	CPU Dual Core / 4 Gb / Hd 500 Gb	EQUIPOS. INFORMÁTICA	GERAL	1.049	1	438
284	1	CPU G2030 / 4 Gb / 240 SSD	EQUIPOS. INFORMÁTICA	GERAL	1.049	1	438
285	1	CPU G2030 / 4 Gb / HD 500 Gb	EQUIPOS. INFORMÁTICA	GERAL	1.049	1	438
286	1	CPU G3240 / 4 Gb / HD 500 Gb	EQUIPOS. INFORMÁTICA	GERAL	1.049	1	438
287	1	CPU G3240 / 4 Gb / HD 500 Gb	EQUIPOS. INFORMÁTICA	GERAL	1.049	1	438
288	1	CPU G3240 / 4 Gb / HD 500 Gb	EQUIPOS. INFORMÁTICA	GERAL	1.049	1	438
289	1	CPU G3260 / 4 Gb / HD 500 Gb	EQUIPOS. INFORMÁTICA	GERAL	1.049	1	438
290	1	CPU G3260 / 4GB / 500GB	EQUIPOS. INFORMÁTICA	GERAL	1.049	1	438
291	1	CPU G4400 / 4 Gb / HD 500 Gb	EQUIPOS. INFORMÁTICA	GERAL	1.049	1	438
292	1	CPU G4560 / 4 Gb / 240 SSD	EQUIPOS. INFORMÁTICA	GERAL	1.049	1	438
293	1	CPU G4560\4 GB\ 120 SSD	EQUIPOS. INFORMÁTICA	GERAL	1.049	1	438
294	1	CPU G6405U/4 GB/ 120 SSD	EQUIPOS. INFORMÁTICA	GERAL	1.049	1	438
295	1	CPU i3 2120 / 4 Gb / 240 SSD	EQUIPOS. INFORMÁTICA	GERAL	1.049	1	438
296	1	CPU i3 2120 / 4 Gb / 240 SSD	EQUIPOS. INFORMÁTICA	GERAL	1.049	1	438
297	1	CPU i3 2120 / 4 Gb / HD 500 Gb	EQUIPOS. INFORMÁTICA	GERAL	1.049	1	438
298	1	CPU I3 2120/ 4 Gb / HD 500GB	EQUIPOS. INFORMÁTICA	GERAL	1.049	1	438
299	1	CPU I3 9100, 4GB, 120 SSD	EQUIPOS. INFORMÁTICA	GERAL	1.049	1	438
300	1	CPU i5 - 10400 / 4GB / 240 SSD	EQUIPOS. INFORMÁTICA	GERAL	1.049	1	438
301	1	CPU i5 - 10400 / 4GB / 240 SSD	EQUIPOS. INFORMÁTICA	GERAL	1.049	1	438
302	1	CPU i5 760 / 4 Gb / HD 500 Gb	EQUIPOS. INFORMÁTICA	GERAL	1.049	1	438
303	1	CPU I5 8400 / 4 Gb / HD 500 Gb	EQUIPOS. INFORMÁTICA	GERAL	1.049	1	438
304	1	CPU Desktop I7 9700K\8GB\SSD 240 GB	EQUIPOS. INFORMÁTICA	GERAL	1.053	1	440
305	1	CPU G4400 / 8GB / SSD 240	EQUIPOS. INFORMÁTICA	GERAL	1.053	1	440
306	1	CPU i3 / 8 Gb / HD 240 Gb SSD	EQUIPOS. INFORMÁTICA	GERAL	1.053	1	440
307	1	CPU i5 / 8 Gb / HD 240 SSD	EQUIPOS. INFORMÁTICA	GERAL	1.053	1	440
308	1	CPU i5 8400 / 8 Gb /SSD 120	EQUIPOS. INFORMÁTICA	GERAL	1.053	1	440
309	1	CPU I5-9400/8 GB/120 SSD	EQUIPOS. INFORMÁTICA	GERAL	1.053	1	440
310	1	DVR-K - Intelbras - MHDX 3116	EQUIPOS. INFORMÁTICA	GERAL	1.206	2	593

Este documento é cópia do original, assinado digitalmente por LAIS GRAS POSSEBON e Tribunal de Justiça do Estado de São Paulo, protocolado em 27/08/2024 às 12:18, sob o número W41024700097310. Para conferir o original, acesse o site <https://esaj.tjsp.jus.br/pastadigital/pg/abrirConferenciaDocumento.do>, informe o processo 1000016-39.2023.8.26.0354 e código zLEfK8m3.

Avaliação Técnica de Bens do Ativo Imobilizado

ROMANATO ALIMENTOS
RC ALIMENTOS
 data-base: 31/07/24

Grupo de Bens:
Móveis e Utensílios,
Máquinas e Equipamentos,
Equipamentos de Informática e Veículos.

Item	Qtd.	Descrição	Grupo de Bens	Localização	Valor Reposição (R\$)	V.U. Reman.	Valor Justo (R\$)
311	1	CPU Desktop i5-9400/ 8 GB/240 SSD/ 1TB HD	EQUIPOS. INFORMÁTICA	GERAL	1.304	1	545
312	1	CPU Desktop g4400/8GB/120 SSD	EQUIPOS. INFORMÁTICA	GERAL	1.304	1	545
313	1	CPU i5 640+A8:O80 / 8 Gb / HD 1 Tb	EQUIPOS. INFORMÁTICA	GERAL	1.304	1	545
314	1	SAT Bematech - RB1000 FI	EQUIPOS. INFORMÁTICA	GERAL	1.399	2	688
315	1	Switch HPE OfficeConnect 1420	EQUIPOS. INFORMÁTICA	GERAL	1.784	2	877
316	2	2 Impressoras Eitquetadoras Elgin L42 pro	EQUIPOS. INFORMÁTICA	GERAL	2.196	3	1.474
317	1	NOTEBOOK LENOVO Core i3 / 4 Gb / 120 SSD	EQUIPOS. INFORMÁTICA	GERAL	2.243	1	937
318	1	NOTEBOOK LENOVO i3 - 8130U / 4B / 240 SSD	EQUIPOS. INFORMÁTICA	GERAL	2.243	1	937
319	1	NOTEBOOK LENOVO i3 / 4 Gb / HD 240 SSD	EQUIPOS. INFORMÁTICA	GERAL	2.243	1	937
320	1	NOTEBOOK LENOVO i3 / 4 Gb / SSD 240	EQUIPOS. INFORMÁTICA	GERAL	2.243	1	937
321	1	NOTEBOOK LENOVO i3 7020 / 4 Gb / 240 SSD	EQUIPOS. INFORMÁTICA	GERAL	2.243	1	937
322	1	NOTEBOOK LENOVO I3 7020, 4GB, 240 SSD	EQUIPOS. INFORMÁTICA	GERAL	2.243	1	937
323	1	NOTEBOOK LENOVO i3 8130U / 4 Gb / SSD 240	EQUIPOS. INFORMÁTICA	GERAL	2.243	1	937
324	1	NOTEBOOK LENOVO I3 8130U / 4B / SSD 240	EQUIPOS. INFORMÁTICA	GERAL	2.243	1	937
325	1	NOTEBOOK LENOVO I3, 4GB, 240 SSD	EQUIPOS. INFORMÁTICA	GERAL	2.243	1	937
326	1	NOTEBOOK LENOVO I3, 4GB, 240 SSD	EQUIPOS. INFORMÁTICA	GERAL	2.243	1	937
327	1	NOTEBOOK LENOVO I3/ 4 GB/120 SSD	EQUIPOS. INFORMÁTICA	GERAL	2.243	1	937
328	1	NOTEBOOK LENOVO I3-1005G1/ 4GB/120 SSD	EQUIPOS. INFORMÁTICA	GERAL	2.243	1	937
329	1	NOTEBOOK LENOVO I3-1005G1/ 4GB/120 SSD	EQUIPOS. INFORMÁTICA	GERAL	2.243	1	937
330	1	NOTEBOOK LENOVO I3-1115G4/ 4GB/ 120 SSD	EQUIPOS. INFORMÁTICA	GERAL	2.243	1	937
331	1	NOTEBOOK LENOVO I3-1115G4/ 4GB/ 120 SSD	EQUIPOS. INFORMÁTICA	GERAL	2.243	1	937
332	1	NOTEBOOK LENOVO I3-1115G4/ 4GB/ 120 SSD	EQUIPOS. INFORMÁTICA	GERAL	2.243	1	937

Este documento é cópia do original, assinado digitalmente por LAIS GRAS POSSEBON e Tribunal de Justiça do Estado de São Paulo, protocolado em 27/08/2024 às 12:18, sob o número W41024700097310. Para conferir o original, acesse o site <https://esaj.tjsp.jus.br/pastadigital/pg/abrirConferenciaDocumento.do>, informe o processo 1000016-39.2023.8.26.0354 e código zLEfK8m3.

Avaliação Técnica de Bens do Ativo Imobilizado

ROMANATO ALIMENTOS
RC ALIMENTOS
 data-base: 31/07/24

Grupo de Bens:
Móveis e Utensílios,
Máquinas e Equipamentos,
Equipamentos de Informática e Veículos.

Item	Qtd.	Descrição	Grupo de Bens	Localização	Valor Reposição (R\$)	V.U. Reman.	Valor Justo (R\$)
333	1	NOTEBOOK LENOVO I3-1115G4/ 4GB/ 120 SSD	EQUIPOS. INFORMÁTICA	GERAL	2.243	1	937
334	1	NOTEBOOK LENOVO I3-1115G4/ 4GB/ 120 SSD	EQUIPOS. INFORMÁTICA	GERAL	2.243	1	937
335	1	NOTEBOOK LENOVO I3-1115G4/ 4GB/ 120 SSD	EQUIPOS. INFORMÁTICA	GERAL	2.243	1	937
336	1	Switch DELL X1026	EQUIPOS. INFORMÁTICA	GERAL	2.280	2	1.121
337	2	2 Relogio de Ponto HENRY	EQUIPOS. INFORMÁTICA	GERAL	2.298	3	1.542
338	1	NOTEBOOK LENOVO i3 8145U / 8 Gb / HD 128 Gb SSD	EQUIPOS. INFORMÁTICA	GERAL	2.350	1	981
339	1	NOTEBOOK LENOVO i3 8145U / 8 Gb / HD 128 Gb SSD	EQUIPOS. INFORMÁTICA	GERAL	2.350	1	981
340	1	NOTEBOOK LENOVO i3 8415U / 8GB / 1TB	EQUIPOS. INFORMÁTICA	GERAL	2.350	1	981
341	1	NOTEBOOK LENOVO I3-10110U/8GB/240GB SSD	EQUIPOS. INFORMÁTICA	GERAL	2.350	1	981
342	1	NOTEBOOK ACER i3 / 4 Gb / 240 SSD	EQUIPOS. INFORMÁTICA	GERAL	2.499	1	1.044
343	1	NOTEBOOK ACER i3 / 4 Gb / HD 1 Tb	EQUIPOS. INFORMÁTICA	GERAL	2.499	1	1.044
344	1	NOTEBOOK ACER i3 / 4 Gb / HD 500 Gb	EQUIPOS. INFORMÁTICA	GERAL	2.499	1	1.044
345	1	NOTEBOOK ACER i3 4030 / 4 Gb / SSD 240GB	EQUIPOS. INFORMÁTICA	GERAL	2.499	1	1.044
346	1	NOTEBOOK ACER i3 4030U / 4 Gb / HD 500 Gb	EQUIPOS. INFORMÁTICA	GERAL	2.499	1	1.044
347	1	NOTEBOOK ACER i3 6100U / 4 Gb / HD 1 Tb	EQUIPOS. INFORMÁTICA	GERAL	2.499	1	1.044
348	1	NOTEBOOK ACER i3 7100 / 4 Gb / HD 1 Tb	EQUIPOS. INFORMÁTICA	GERAL	2.499	1	1.044
349	1	NOTEBOOK ACER I3-4030U/4GB/120 SSD	EQUIPOS. INFORMÁTICA	GERAL	2.499	1	1.044
350	1	NOTEBOOK ACER i3-6100U / 4GB / 240 SSD	EQUIPOS. INFORMÁTICA	GERAL	2.499	1	1.044
351	1	NOTEBOOK DELL I3, 8GB, 120 SSD	EQUIPOS. INFORMÁTICA	GERAL	2.499	1	1.044
352	1	NOTEBOOK i3 / 4 Gb / 120 SSD	EQUIPOS. INFORMÁTICA	GERAL	2.499	1	1.044
353	1	NOTEBOOK I3 / 4 Gb / HD 1 Tb	EQUIPOS. INFORMÁTICA	GERAL	2.499	1	1.044
354	1	NOTEBOOK LENOVO Core i3 / 4 Gb/ 1 Tb	EQUIPOS. INFORMÁTICA	GERAL	2.520	1	1.052
355	1	NOTEBOOK LENOVO i3 / 4 Gb / HD 1 Tb	EQUIPOS. INFORMÁTICA	GERAL	2.520	1	1.052

Este documento é cópia do original, assinado digitalmente por LAIS GRAS POSSEBON e Tribunal de Justiça do Estado de São Paulo, protocolado em 27/08/2024 às 12:18, sob o número W41024700097310. Para conferir o original, acesse o site <https://esaj.tjsp.jus.br/pastadigital/pg/abrirConferenciaDocumento.do>, informe o processo 1000016-39.2023.8.26.0354 e código zLEfK8m3.

Avaliação Técnica de Bens do Ativo Imobilizado

ROMANATO ALIMENTOS
RC ALIMENTOS
 data-base: 31/07/24

Grupo de Bens:
Móveis e Utensílios,
Máquinas e Equipamentos,
Equipamentos de Informática e Veículos.

Item	Qtd.	Descrição	Grupo de Bens	Localização	Valor Reposição (R\$)	V.U. Reman.	Valor Justo (R\$)
356	1	NOTEBOOK LENOVO i3 8130U / 4 Gb / HD 1 Tb	EQUIPOS. INFORMÁTICA	GERAL	2.520	1	1.052
357	1	NOTEBOOK LENOVO Core I5, 8GB, 240SSD	EQUIPOS. INFORMÁTICA	GERAL	2.900	1	1.211
358	1	NOTEBOOK ACER 8250 i5 / 8 Gb / 240 SSD	EQUIPOS. INFORMÁTICA	GERAL	3.039	1	1.269
359	1	NOTEBOOK ACER i5 / 4 Gb / HD 500 Gb	EQUIPOS. INFORMÁTICA	GERAL	3.039	1	1.269
360	1	NOTEBOOK ACER i5 / 6 Gb / SSD 240	EQUIPOS. INFORMÁTICA	GERAL	3.039	1	1.269
361	1	NOTEBOOK ACER i5 6200 / 8 Gb / HD 120 SSD	EQUIPOS. INFORMÁTICA	GERAL	3.039	1	1.269
362	1	NOTEBOOK ACER i5 7200 / 6 Gb / SSD 240	EQUIPOS. INFORMÁTICA	GERAL	3.039	1	1.269
363	1	NOTEBOOK i5 / 4 Gb / HD 240 Gb SSD	EQUIPOS. INFORMÁTICA	GERAL	3.039	1	1.269
364	1	NOTEBOOK LENOVO i5 - 1035G1 / 8GB / 240 GB SSD	EQUIPOS. INFORMÁTICA	GERAL	3.039	1	1.269
365	1	NOTEBOOK LENOVO i5 - 1035G1 / 8GB / 240 GB SSD	EQUIPOS. INFORMÁTICA	GERAL	3.039	1	1.269
366	1	NOTEBOOK LENOVO i5 - 1035G1 / 8GB / 240 GB SSD	EQUIPOS. INFORMÁTICA	GERAL	3.039	1	1.269
367	1	NOTEBOOK LENOVO i5 - 1035G1 / 8GB / 240 GB SSD	EQUIPOS. INFORMÁTICA	GERAL	3.039	1	1.269
368	1	NOTEBOOK LENOVO i5 / 4 Gb / HD 1 Tb	EQUIPOS. INFORMÁTICA	GERAL	3.039	1	1.269
369	1	NOTEBOOK LENOVO i5 / 4Gb / SSD 480	EQUIPOS. INFORMÁTICA	GERAL	3.039	1	1.269
370	1	NOTEBOOK LENOVO i5 / 6 Gb / HD 1Tb	EQUIPOS. INFORMÁTICA	GERAL	3.039	1	1.269
371	1	NOTEBOOK LENOVO I5 1021U/ 8GB/240 SSD	EQUIPOS. INFORMÁTICA	GERAL	3.039	1	1.269
372	1	NOTEBOOK LENOVO I5 1035G1/8GB/SSD 256	EQUIPOS. INFORMÁTICA	GERAL	3.039	1	1.269
373	1	NOTEBOOK LENOVO I5 1135G7/8 GB/ 240 SSD	EQUIPOS. INFORMÁTICA	GERAL	3.039	1	1.269
374	1	NOTEBOOK LENOVO i5 8 Gb / HD 240 Gb SSD / HD 1 Tb	EQUIPOS. INFORMÁTICA	GERAL	3.039	1	1.269
375	1	NOTEBOOK LENOVO i5 8265U / 8Gb / 240 Gb SSD	EQUIPOS. INFORMÁTICA	GERAL	3.039	1	1.269
376	1	NOTEBOOK LENOVO I5-10210U/ 8GB/ 240 SSD	EQUIPOS. INFORMÁTICA	GERAL	3.039	1	1.269

Este documento é cópia do original, assinado digitalmente por LAIS GRAS POSSEBON e Tribunal de Justiça do Estado de São Paulo, protocolado em 27/08/2024 às 12:18, sob o número W41024700097310. Para conferir o original, acesse o site <https://esaj.tjsp.jus.br/pastadigital/pg/abrirConferenciaDocumento.do>, informe o processo 1000016-39.2023.8.26.0354 e código zLEfk8m3.

Avaliação Técnica de Bens do Ativo Imobilizado

ROMANATO ALIMENTOS
RC ALIMENTOS
data-base: 31/07/24

Grupo de Bens:
Móveis e Utensílios,
Máquinas e Equipamentos,
Equipamentos de Informática e Veículos.

Item	Qtd.	Descrição	Grupo de Bens	Localização	Valor Reposição (R\$)	V.U. Reman.	Valor Justo (R\$)
377	1	NOTEBOOK LENOVO I5-1135G7/4GB/240 SSD	EQUIPOS. INFORMÁTICA	GERAL	3.039	1	1.269
378	1	NOTEBOOK LENOVO I5-1135G7/4GB/240 SSD	EQUIPOS. INFORMÁTICA	GERAL	3.039	1	1.269
379	1	NOTEBOOK LENOVO i5-7200U 2.50GHZ/8 GB/240 SSD	EQUIPOS. INFORMÁTICA	GERAL	3.039	1	1.269
380	1	SERVIDOR i5 / 8 Gb / HD 240 Gb SSD	EQUIPOS. INFORMÁTICA	GERAL	3.312	3	2.223
381	1	SERVIDOR HP ML350P Gen8 - 40 Gb / HD 2 Tb SATA	EQUIPOS. INFORMÁTICA	GERAL	4.399	3	2.952
382	3	3 DVR-E - Intelbras iMHDX 3016	EQUIPOS. INFORMÁTICA	GERAL	4.563	3	3.062
383	1	NOTEBOOK LENOVO I7 1165G7/8 GB/250 SSD	EQUIPOS. INFORMÁTICA	GERAL	4.650	1	1.942
384	1	NOTEBOOK LENOVO I7-1165G7/16GB/512 SSD	EQUIPOS. INFORMÁTICA	GERAL	4.650	1	1.942
385	1	NOTEBOOK LENOVO I7-1165G7/8GB/230 SSD	EQUIPOS. INFORMÁTICA	GERAL	4.650	1	1.942
386	4	4 ACCESS POINT UBIQUITI Unifi APV1	EQUIPOS. INFORMÁTICA	GERAL	4.792	2	2.356
387	3	3 DVR DHD-3316	EQUIPOS. INFORMÁTICA	GERAL	5.073	3	3.404
388	2	2 Switch HPE OfficeConnect 1820	EQUIPOS. INFORMÁTICA	GERAL	5.302	2	2.607
389	7	7 Switch TP-Link TL-SG1024D	EQUIPOS. INFORMÁTICA	GERAL	5.649	2	2.778
390	1	SERVIDOR HP DL360 Gen9 - 16 Gb / HD 1.2 Tb SAS	EQUIPOS. INFORMÁTICA	GERAL	6.650	3	4.463
391	2	2 DVR-H - Intelbras - MHDX 5116	EQUIPOS. INFORMÁTICA	GERAL	6.696	2	3.292
392	9	9 ACCESS POINT UBIQUITI Unifi AP1	EQUIPOS. INFORMÁTICA	GERAL	7.353	2	3.615
393	3	3 Catraca ACESSO HENRY TOPDATA	EQUIPOS. INFORMÁTICA	GERAL	7.782	8	6.687
394	4	4 ACCESS POINT Cisco -3702	EQUIPOS. INFORMÁTICA	GERAL	9.700	2	4.769
395	7	7 Relogio de Ponto CONTROL ID	EQUIPOS. INFORMÁTICA	GERAL	9.793	3	6.572
396	168	168 Cameras IP DVD-D	EQUIPOS. INFORMÁTICA	GERAL	17.472	3	11.725
397	1	SERVIDOR HP ML110 - 4 Gb / HD 500 Gb SATA	EQUIPOS. INFORMÁTICA	GERAL	18.359	3	12.321
398	5	5 Impressoras Eitquetadoras Zebra TT042	EQUIPOS. INFORMÁTICA	GERAL	29.900	3	20.066
399	1	SERVIDOR HP DL380 Gen10 - 16 Gb / HD 2.4 Gb SAS	EQUIPOS. INFORMÁTICA	GERAL	36.549	3	24.528
400	1	CADEIRA DE ESCRITORIO FIXA TIPO SECRETÁRIA	MÓVEIS E UTENSÍLIOS	GERENCIA COMERCIAL	307	5	189
401	1	MESA DE ESCRITÓRIO 120CM	MÓVEIS E UTENSÍLIOS	GERENCIA COMERCIAL	350	5	215

Avaliação Técnica de Bens do Ativo Imobilizado

ROMANATO ALIMENTOS

RC ALIMENTOS

data-base: 31/07/24

Grupo de Bens:

Móveis e Utensílios,

Máquinas e Equipamentos,

Equipamentos de Informática e Veículos.

Item	Qtd.	Descrição	Grupo de Bens	Localização	Valor Reposição (R\$)	V.U. Reman.	Valor Justo (R\$)
402	1	ARMÁRIO BAIXO 2 PORTAS	MÓVEIS E UTENSÍLIOS	GERENCIA COMERCIAL	558	5	343
403	1	MESA REUNIÃO REDONDA 120CM	MÓVEIS E UTENSÍLIOS	GERENCIA COMERCIAL	799	5	491
404	4	CADEIRA DE ESCRITÓRIO FIXA POLIPROPILENO	MÓVEIS E UTENSÍLIOS	GERENCIA COMERCIAL	1.000	5	615
405	1	AR CONDICINADO TIPO SPLIT	MÓVEIS E UTENSÍLIOS	GERENCIA COMERCIAL	2.279	5	1.402
406	1	ARMARIO ALTO 2 PORTAS	MÓVEIS E UTENSÍLIOS	LABORATORIO	607	4	318
407	2	ESTANTE AÇO 6 PRATELEIRAS	MÓVEIS E UTENSÍLIOS	LABORATORIO	878	4	460
408	2	ARMARIO ALTO 2 PORTAS DE VIDRO	MÓVEIS E UTENSÍLIOS	LABORATORIO	1.040	4	545
409	1	MESA AÇO INOX 200CM	MÓVEIS E UTENSÍLIOS	LABORATORIO	1.469	4	769
410	1	PHMETRO DE BANCADA	MÓVEIS E UTENSÍLIOS	LABORATORIO	1.597	11	1.327
411	5	MESA DE ESCRITORIO 120CM	MÓVEIS E UTENSÍLIOS	LABORATORIO	1.750	4	916
412	3	CADEIRA DE ESCRITORIO TIPO SECRETÁRIA	MÓVEIS E UTENSÍLIOS	LABORATORIO	1.794	4	940
413	1	REFRIGERADOR	MÓVEIS E UTENSÍLIOS	LABORATORIO	1.999	3	853
414	1	BALANÇA ANALÍTICA	MÓVEIS E UTENSÍLIOS	LABORATORIO	2.377	10	1.859
415	3	ARQUIVO AÇO 4 GAVETAS	MÓVEIS E UTENSÍLIOS	LABORATORIO	2.595	4	1.359
416	1	ESTUFA FANEM 315SE	MÓVEIS E UTENSÍLIOS	LABORATORIO	2.907	8	1.963
417	1	AR CONDICINADO TIPO SPLIT	MÓVEIS E UTENSÍLIOS	LABORATORIO	3.221	4	1.687
418	3	ANALISADOR DE UMIDADE	MÓVEIS E UTENSÍLIOS	LABORATORIO	19.851	10	15.523
419	1	ARMARIO ALTO 2 PORTAS	MÓVEIS E UTENSÍLIOS	LOGISTICA	607	4	318
420	1	MICROONDAS	MÓVEIS E UTENSÍLIOS	LOGISTICA	658	4	345
421	1	BEBEDOURO DE PRESSÃO	MÓVEIS E UTENSÍLIOS	LOGISTICA	1.189	5	731
422	4	LAVATORIO ASEPSIA AÇO INOX	MÓVEIS E UTENSÍLIOS	LOGISTICA	1.620	5	996
423	1	AR CONDICINADO SPLIT	MÓVEIS E UTENSÍLIOS	LOGISTICA	3.221	5	1.981
424	8	MESA DE ESCRITORIO 140CM	MÓVEIS E UTENSÍLIOS	LOGISTICA	3.536	4	1.852
425	11	CADEIRA DE ESCRITORIO TIPO SECRETÁRIA	MÓVEIS E UTENSÍLIOS	LOGISTICA	6.578	4	3.445
426	1	BALANÇA RAMUZA DP300	MÁQUINAS E EQUIPAMENTOS	LOGÍSTICA	1.315	7	812
427	360	PORTA PALETES PHAMEFAL (POSIÇÃO)	MÁQUINAS E EQUIPAMENTOS	LOGÍSTICA	1.191.168	15	1.026.906
428	1296	PORTA PALETES (POSIÇÃO) PHAMETAL	MÁQUINAS E EQUIPAMENTOS	LOGÍSTICA	4.288.205	15	3.696.861
429	1	MICROONDAS	MÓVEIS E UTENSÍLIOS	MARKETING	658	6	461
430	1	ESTAÇÃO TRABALHO EM L	MÓVEIS E UTENSÍLIOS	MARKETING	780	6	547
431	3	GAVETEIRO VOLANTE 4 GAVETAS	MÓVEIS E UTENSÍLIOS	MARKETING	1.200	6	842
432	2	ARMARIO ESCRITÓRIO ALTO 2 PORTAS	MÓVEIS E UTENSÍLIOS	MARKETING	1.214	6	851
433	1	ESTAÇÃO TRABALHO EM L COM 8 POSIÇÕES	MÓVEIS E UTENSÍLIOS	MARKETING	5.040	6	3.535
434	8	CADEIRA ESCRITÓRIO ESPALDAR ALTO	MÓVEIS E UTENSÍLIOS	MARKETING	6.496	6	4.556

Avaliação Técnica de Bens do Ativo Imobilizado

ROMANATO ALIMENTOS
RC ALIMENTOS
 data-base: 31/07/24

Grupo de Bens:
Móveis e Utensílios,
Máquinas e Equipamentos,
Equipamentos de Informática e Veículos.

Item	Qtd.	Descrição	Grupo de Bens	Localização	Valor Reposição (R\$)	V.U. Reman.	Valor Justo (R\$)
435	2	AR CONDICINADO SPLIT TIPO PISO-TETO	MÓVEIS E UTENSÍLIOS	MARKETING	16.998	5	10.455
436	11	ROUPEIRO AÇO 16 PORTAS	MÓVEIS E UTENSÍLIOS	MASCULINO	16.368	2	5.307
437	18	ROUPEIRO AÇO 16 PORTAS	MÓVEIS E UTENSÍLIOS	MASCULINO	26.784	2	8.683
438	1	ARMÁRIO BAIXO 2 PORTAS	MÓVEIS E UTENSÍLIOS	MONITORAMENTO	558	4	292
439	2	MESA DE ESCRITÓRIO 120CM	MÓVEIS E UTENSÍLIOS	MONITORAMENTO	700	3	299
440	2	MESA DE ESCRITÓRIO 200CM	MÓVEIS E UTENSÍLIOS	MONITORAMENTO	1.498	3	639
441	3	CADEIRA DE ESCRITORIO TIPO SECRETÁRIA	MÓVEIS E UTENSÍLIOS	MONITORAMENTO	1.794	3	766
442	2	ROUPEIRO AÇO 16 PORTAS	MÓVEIS E UTENSÍLIOS	MONITORAMENTO	2.976	2	965
443	3	TELEVISOR 50 POLEGADAS	MÓVEIS E UTENSÍLIOS	MONITORAMENTO	7.797	5	4.796
444	4	AR CONDICINADO TIPO SPLIT	MÓVEIS E UTENSÍLIOS	MONITORAMENTO	12.884	5	7.925
445	2	BANCO DE MADEIRA	MÓVEIS E UTENSÍLIOS	MOTORISTAS	800	2	259
446	1	BEBEDOURO DE PRESSÃO	MÓVEIS E UTENSÍLIOS	MOTORISTAS	1.189	3	508
447	1	ROUPEIRO AÇO 16 PORTAS	MÓVEIS E UTENSÍLIOS	MOTORISTAS	1.488	2	482
448	2	MESA DE ESCRITORIO 150CM	MÓVEIS E UTENSÍLIOS	P&D	884	6	620
449	1	MESA REUNIÃO RETANGULAR 180CM	MÓVEIS E UTENSÍLIOS	P&D	1.189	6	834
450	3	ESTANTE AÇO 6 PRATELEIRAS	MÓVEIS E UTENSÍLIOS	P&D	1.317	6	924
451	3	ARMARIO DE MADEIRA	MÓVEIS E UTENSÍLIOS	P&D	1.821	6	1.277
452	2	MESA AÇO INOX 200CM	MÓVEIS E UTENSÍLIOS	P&D	2.938	6	2.060
453	2	FORNO ELÉTRICO	MÓVEIS E UTENSÍLIOS	P&D	3.188	11	2.649
454	6	CADEIRA DE ESCRITORIO TIPO SECRETÁRIA	MÓVEIS E UTENSÍLIOS	P&D	3.588	6	2.516
455	2	AR CONDICINADO SPLIT TIPO PISO-TETO	MÓVEIS E UTENSÍLIOS	P&D	16.998	6	11.921
456	1	BEBEDOURO DE PRESSÃO	MÓVEIS E UTENSÍLIOS	PATIO	1.189	3	508
457	1	MESA DE ESCRITÓRIO 100CM	MÓVEIS E UTENSÍLIOS	PORTARIA	350	2	113
458	1	MESA DE ESCRITÓRIO 100CM	MÓVEIS E UTENSÍLIOS	PORTARIA	350	2	113
459	1	MESA DE ESCRITÓRIO 120CM	MÓVEIS E UTENSÍLIOS	PORTARIA	350	2	113
460	1	VENTILADOR DE PAREDE	MÓVEIS E UTENSÍLIOS	PORTARIA	415	2	135
461	1	CADEIRA DE ESCRITÓRIO TIPO SECRETÁRIA	MÓVEIS E UTENSÍLIOS	PORTARIA	598	2	194
462	1	ARMARIO ALTO 2 PORTAS	MÓVEIS E UTENSÍLIOS	PORTARIA	607	2	197
463	1	ARMARIO MADEIRA	MÓVEIS E UTENSÍLIOS	PORTARIA	607	2	197
464	1	BEBEDOURO GARRAFÃO	MÓVEIS E UTENSÍLIOS	PORTARIA	799	2	259
465	2	VENTILADOR DE PAREDE	MÓVEIS E UTENSÍLIOS	PORTARIA	830	2	269
466	2	CADEIRAS TIPO CAIXA	MÓVEIS E UTENSÍLIOS	PORTARIA	1.074	2	348

Avaliação Técnica de Bens do Ativo Imobilizado

ROMANATO ALIMENTOS
RC ALIMENTOS
 data-base: 31/07/24

Grupo de Bens:
Móveis e Utensílios,
Máquinas e Equipamentos,
Equipamentos de Informática e Veículos.

Item	Qtd.	Descrição	Grupo de Bens	Localização	Valor Reposição (R\$)	V.U. Reman.	Valor Justo (R\$)
467	2	CADEIRA DE ESCRITÓRIO TIPO SECRETÁRIA	MÓVEIS E UTENSÍLIOS	PORTARIA	1.196	2	388
468	1	TELEVISOR 42 POLEGADAS	MÓVEIS E UTENSÍLIOS	PORTARIA	1.947	5	1.198
469	1	TELEVISOR 55 POLEGADAS	MÓVEIS E UTENSÍLIOS	PORTARIA	2.552	5	1.570
470	1	MESA COMPUTADOR 120CM	MÓVEIS E UTENSÍLIOS	PRODUÇÃO	350	3	149
471	1	LAVATORIO ASSEPSIA AÇO INOX	MÓVEIS E UTENSÍLIOS	PRODUÇÃO	405	5	249
472	1	ESTANTE AÇO 6 PRATELEIRAS	MÓVEIS E UTENSÍLIOS	PRODUÇÃO	439	3	187
473	1	BEBEDOURO DE PRESSÃO	MÓVEIS E UTENSÍLIOS	PRODUÇÃO	1.189	3	508
474	1	BEBEDOURO DE PRESSÃO	MÓVEIS E UTENSÍLIOS	PRODUÇÃO	1.189	3	508
475	1	BEBEDOURO DE PRESSÃO	MÓVEIS E UTENSÍLIOS	PRODUÇÃO	1.189	3	508
476	3	LAVATORIO ASSEPSIA AÇO INOX	MÓVEIS E UTENSÍLIOS	PRODUÇÃO	1.215	5	747
477	2	ARMARIO ALTO AÇO	MÓVEIS E UTENSÍLIOS	PRODUÇÃO	1.560	3	666
478	2	ARMARIO ALTO AÇO	MÓVEIS E UTENSÍLIOS	PRODUÇÃO	1.560	3	666
479	4	LAVATORIO ASSEPSIA AÇO INOX	MÓVEIS E UTENSÍLIOS	PRODUÇÃO	1.620	5	996
480	3	CADEIRA DE ESCRITORIO TIPO SECRETÁRIA	MÓVEIS E UTENSÍLIOS	PRODUÇÃO	1.794	3	766
481	5	LAVATORIO ASSEPSIA AÇO INOX	MÓVEIS E UTENSÍLIOS	PRODUÇÃO	2.025	5	1.246
482	2	BEBEDOURO DE PRESSÃO	MÓVEIS E UTENSÍLIOS	PRODUÇÃO	2.378	3	1.015
483	5	ARMARIO ALTO AÇO	MÓVEIS E UTENSÍLIOS	PRODUÇÃO	3.900	3	1.665
484	1	LONGARINA 2 LUGARES	MÓVEIS E UTENSÍLIOS	RECEPÇÃO	527	3	225
485	1	LONGARINA 3 LUGARES	MÓVEIS E UTENSÍLIOS	RECEPÇÃO	649	3	277
486	1	MICROONDAS	MÓVEIS E UTENSÍLIOS	REFEITÓRIO	658	6	461
487	1	BEBEDOURO GARRAFÃO	MÓVEIS E UTENSÍLIOS	REFEITÓRIO	799	6	560
488	1	TELEVISOR 55 POLEGADAS	MÓVEIS E UTENSÍLIOS	REFEITÓRIO	2.552	6	1.790
489	1	GELADEIRA INDUSTRIAL	MÓVEIS E UTENSÍLIOS	REFEITÓRIO	4.997	11	4.152
490	2	AR CONDICINADO TIPO SPLIT	MÓVEIS E UTENSÍLIOS	REFEITÓRIO	6.442	6	4.518
491	1	BALÇÃO MADEIRA 3 METROS	MÓVEIS E UTENSÍLIOS	REFEITÓRIO	6.480	6	4.544
492	48	CADEIRA FIXA REFEITORIO POLIPROPILENO	MÓVEIS E UTENSÍLIOS	REFEITÓRIO	12.000	6	8.416
493	12	MESA REFEITORIO 4 LUGARES	MÓVEIS E UTENSÍLIOS	REFEITÓRIO	14.580	6	10.225
494	1	MESA REUNIÃO OVAL 200CM	MÓVEIS E UTENSÍLIOS	REUNIÃO ESCRITÓRIO PRODUÇÃO	759	6	532
495	6	CADEIRA DE ESCRITORIO FIXA TIPO SECRETÁRIA	MÓVEIS E UTENSÍLIOS	REUNIÃO ESCRITÓRIO PRODUÇÃO	1.842	6	1.292
496	1	AR CONDICIONADO TIPO SPLIT	MÓVEIS E UTENSÍLIOS	REUNIÃO ESCRITÓRIO PRODUÇÃO	2.279	6	1.598
497	1	ARMÁRIO ALTO PORTA VIDRO	MÓVEIS E UTENSÍLIOS	RH / DP	495	4	259
498	2	MESA DE ESCRITÓRIO 120CM	MÓVEIS E UTENSÍLIOS	RH / DP	700	4	367
499	1	MESA REUNIÃO 4 LUGARES	MÓVEIS E UTENSÍLIOS	RH / DP	736	4	385

Este documento é cópia do original, assinado digitalmente por LAIS GRAS POSSEBON e Tribunal de Justiça do Estado de São Paulo, protocolado em 27/08/2024 às 12:18, sob o número W41024700097310. Para conferir o original, acesse o site <https://esaj.tjsp.jus.br/pastadigital/rg/abrirConferenciaDocumento.do>, informe o processo 1000016-39.2023.8.26.0354 e código zLEfK8m3.

Avaliação Técnica de Bens do Ativo Imobilizado

ROMANATO ALIMENTOS

RC ALIMENTOS

data-base: 31/07/24

Grupo de Bens:

Móveis e Utensílios,

Máquinas e Equipamentos,

Equipamentos de Informática e Veículos.

Item	Qtd.	Descrição	Grupo de Bens	Localização	Valor Reposição (R\$)	V.U. Reman.	Valor Justo (R\$)
500	1	ESTAÇÃO TRABALHO L 150CM	MÓVEIS E UTENSÍLIOS	RH / DP	780	4	408
501	1	PURIFICADOR DE MESA IBBL	MÓVEIS E UTENSÍLIOS	RH / DP	799	4	418
502	1	GABINETE COPA 3 PORTAS 3 GAVETAS E ARMÁRIO SUSPENSO 3 PORTAS	MÓVEIS E UTENSÍLIOS	RH / DP	991	4	519
503	4	CADEIRA DE ESCRITÓRIO FIXA POLIPROPILENO	MÓVEIS E UTENSÍLIOS	RH / DP	1.000	4	524
504	1	ESTAÇÃO TRABALHO RETA 6 POSIÇÕES	MÓVEIS E UTENSÍLIOS	RH / DP	2.844	4	1.489
505	6	ARMARIO BAIXO 2 PORTAS	MÓVEIS E UTENSÍLIOS	RH / DP	3.348	4	1.753
506	11	CADEIRA DE ESCRITORIO TIPO SECRETÁRIA	MÓVEIS E UTENSÍLIOS	RH / DP	6.578	4	3.445
507	11	ARQUIVO AÇO 4 GAVETAS	MÓVEIS E UTENSÍLIOS	RH / DP	9.515	4	4.983
508	3	AR CONDICINADO TIPO SPLIT	MÓVEIS E UTENSÍLIOS	RH / DP	9.663	4	5.061
509	24	ESTANTE AÇO 6 PRATELEIRAS	MÓVEIS E UTENSÍLIOS	SALA / ARQUIVO	10.536	2	3.416
510	20	ESTANTE AÇO 6 PRATELEIRAS	MÓVEIS E UTENSÍLIOS	SALA / UNIFORME	8.780	2	2.846
511	1	BOMBA JACTOCLEAN J500	MÁQUINAS E EQUIPAMENTOS	SALA CONSERVANTE	6.300	4	3.299
512	1	TANQUE TEC TAGTNT0 03 - D 4.000L	MÁQUINAS E EQUIPAMENTOS	SALA CONSERVANTE	6.836	15	5.893
513	1	TANQUE TEC TAGTNT0 04 - D 10.000L	MÁQUINAS E EQUIPAMENTOS	SALA CONSERVANTE	10.379	15	8.948
514	2	BOMBA JACTOCLEAN J500	MÁQUINAS E EQUIPAMENTOS	SALA CONSERVANTE	12.600	4	6.599
515	1	TANQUE TEC TAGTNT0 02 - B 1.000L	MÁQUINAS E EQUIPAMENTOS	SALA CONSERVANTE	18.650	15	16.078
516	1	MESA DE INOX 304	MÁQUINAS E EQUIPAMENTOS	SALA FERMENTAÇÃO	1.469	10	1.469
517	1	CILINDRO DE MASSA - ECO EQUIPAMENTOS	MÁQUINAS E EQUIPAMENTOS	SALA FERMENTAÇÃO	16.000	15	16.000
518	1	CAMARA DE FERMENTAÇÃO KLIMAQUIP - PRÁTICA	MÁQUINAS E EQUIPAMENTOS	SALA FERMENTAÇÃO	22.842	15	22.842
519	1	MASSEIRA COM BRAÇO DE IMERSÃO - DOMINO	MÁQUINAS E EQUIPAMENTOS	SALA FERMENTAÇÃO	490.000	15	490.000
520	1	MESA DE ESCRITORIO 120CM	MÓVEIS E UTENSÍLIOS	SALA LIMPEZA	350	2	113
521	1	CADEIRA DE ESCRITORIO TIPO SECRETÁRIA	MÓVEIS E UTENSÍLIOS	SALA LIMPEZA	598	2	194
522	3	ESTANTE AÇO 6 PRATELEIRAS	MÓVEIS E UTENSÍLIOS	SALA LIMPEZA	1.317	2	427
523	1	ARMÁRIO BAIXO 2 PORTAS	MÓVEIS E UTENSÍLIOS	SALA MANUTENÇÃO	558	2	181
524	1	BEBEDOURO GARRAÇÃO	MÓVEIS E UTENSÍLIOS	SALA MANUTENÇÃO	799	2	259
525	3	MESA DE ESCRITORIO 120CM	MÓVEIS E UTENSÍLIOS	SALA MANUTENÇÃO	1.050	2	340
526	4	CADEIRA DE ESCRITORIO TIPO SECRETÁRIA	MÓVEIS E UTENSÍLIOS	SALA MANUTENÇÃO	2.392	2	775
527	2	ARMARIO ALTO MADEIRA	MÓVEIS E UTENSÍLIOS	SALA PRODUÇÃO	1.214	3	518
528	4	GAVETEIRO VOLANTE	MÓVEIS E UTENSÍLIOS	SALA PRODUÇÃO	1.452	3	620

Avaliação Técnica de Bens do Ativo Imobilizado

ROMANATO ALIMENTOS

RC ALIMENTOS

data-base: 31/07/24

Grupo de Bens:

Móveis e Utensílios,

Máquinas e Equipamentos,

Equipamentos de Informática e Veículos.

Item	Qtd.	Descrição	Grupo de Bens	Localização	Valor Reposição (R\$)	V.U. Reman.	Valor Justo (R\$)
529	2	ARMARIO ALTO AÇO	MÓVEIS E UTENSÍLIOS	SALA PRODUÇÃO	1.560	3	666
530	1	VENTILADOR DE PAREDE	MÓVEIS E UTENSÍLIOS	SALA PRODUÇÃO	415	3	177
531	1	ARMARIO ALTO AÇO	MÓVEIS E UTENSÍLIOS	SALA PRODUÇÃO	780	3	333
532	6	MESA COMPUTADOR 120CM	MÓVEIS E UTENSÍLIOS	SALA PRODUÇÃO	2.100	3	896
533	4	CADEIRA DE ESCRITORIO TIPO SECRETÁRIA	MÓVEIS E UTENSÍLIOS	SALA PRODUÇÃO	2.392	3	1.021
534	21	MESA COMPUTADOR 120CM	MÓVEIS E UTENSÍLIOS	SALA PRODUÇÃO	7.350	3	3.138
535	15	CADEIRA DE ESCRITORIO TIPO SECRETÁRIA	MÓVEIS E UTENSÍLIOS	SALA PRODUÇÃO	8.970	3	3.829
536	3	AR CONDICINADO TIPO SPLIT	MÓVEIS E UTENSÍLIOS	SALA PRODUÇÃO	9.663	3	4.125
537	1	MESA REUNIÃO REDONDA 120CM	MÓVEIS E UTENSÍLIOS	SALA REUNIÃO	799	5	491
538	1	AR CONDICINADO TIPO SPLIT	MÓVEIS E UTENSÍLIOS	SALA REUNIÃO	2.279	5	1.402
539	1	TELEVISOR 50 POLEGADAS	MÓVEIS E UTENSÍLIOS	SALA REUNIÃO	2.599	5	1.599
540	11	CADEIRA ESCRITÓRIO ESPALDAR ALTO	MÓVEIS E UTENSÍLIOS	SALA REUNIÃO	8.932	5	5.494
541	1	MESA DE REUNIAO RETANGULAR 4 LUGARES	MÓVEIS E UTENSÍLIOS	SALA REUNIAO COMERCIAL	736	5	453
542	4	CADEIRA DE ESCRITÓRIO FIXA POLIPROPILENO	MÓVEIS E UTENSÍLIOS	SALA REUNIAO COMERCIAL	1.000	5	615
543	1	AR CONDICINADO TIPO SPLIT	MÓVEIS E UTENSÍLIOS	SALA REUNIAO COMERCIAL	2.279	5	1.402
544	1	TELEVISOR 55 POLEGADAS	MÓVEIS E UTENSÍLIOS	SALA REUNIAO DIRETORIA	2.552	5	1.570
545	1	AR CONDICINADO TIPO SPLIT	MÓVEIS E UTENSÍLIOS	SALA REUNIAO DIRETORIA	4.099	5	2.521
546	16	CADEIRA ESCRITÓRIO ESPALDAR ALTO	MÓVEIS E UTENSÍLIOS	SALA REUNIAO DIRETORIA	12.992	5	7.991
547	3	MESA REUNIAO MADEIRA 10MTS	MÓVEIS E UTENSÍLIOS	SALA REUNIAO DIRETORIA	27.000	5	16.608
548	1	ARMÁRIO BAIXO 2 PORTAS	MÓVEIS E UTENSÍLIOS	SALA REUNIAO MKT	558	5	343
549	1	TELEVISOR 60 POLEGADAS	MÓVEIS E UTENSÍLIOS	SALA REUNIAO MKT	3.469	5	2.134
550	1	MESA DE REUNIAO RETANGULAR 500CM	MÓVEIS E UTENSÍLIOS	SALA REUNIAO MKT	6.000	5	3.691
551	10	CADEIRA ESCRITÓRIO ESPALDAR ALTO	MÓVEIS E UTENSÍLIOS	SALA REUNIAO MKT	8.120	5	4.995
552	2	AR CONDICINADO SPLIT TIPO PISO-TETO	MÓVEIS E UTENSÍLIOS	SALA REUNIAO MKT	16.998	5	10.455
553	1	CADEIRA DE ESCRITÓRIO FIXA POLIPROPILENO	MÓVEIS E UTENSÍLIOS	SEG. DO TRABALHO	250	4	131
554	1	VENTILADOR DE PAREDE	MÓVEIS E UTENSÍLIOS	SEG. DO TRABALHO	415	4	217
555	1	MACA DOBRÁVEL	MÓVEIS E UTENSÍLIOS	SEG. DO TRABALHO	436	4	228
556	1	GAVETEIRO MADEIRA	MÓVEIS E UTENSÍLIOS	SEG. DO TRABALHO	480	4	251
557	1	GABINETE 3 GAVETAS 2 PORTAS COM PIA	MÓVEIS E UTENSÍLIOS	SEG. DO TRABALHO	549	4	288
558	1	ARMARIO ALTO 2 PORTAS	MÓVEIS E UTENSÍLIOS	SEG. DO TRABALHO	607	4	318

Avaliação Técnica de Bens do Ativo Imobilizado

ROMANATO ALIMENTOS

RC ALIMENTOS

data-base: 31/07/24

Grupo de Bens:
Móveis e Utensílios,
Máquinas e Equipamentos,
Equipamentos de Informática e Veículos.

Item	Qtd.	Descrição	Grupo de Bens	Localização	Valor Reposição (R\$)	V.U. Reman.	Valor Justo (R\$)
559	2	MESA DE ESCRITORIO 100CM	MÓVEIS E UTENSÍLIOS	SEG. DO TRABALHO	700	4	367
560	1	BEBEDOURO GARRAÇÃO	MÓVEIS E UTENSÍLIOS	SEG. DO TRABALHO	799	4	418
561	2	CADEIRA DE ESCRITORIO TIPO SECRETÁRIA	MÓVEIS E UTENSÍLIOS	SEG. DO TRABALHO	1.196	4	626
562	3	ESTANTE AÇO 6 PRATELEIRAS	MÓVEIS E UTENSÍLIOS	SEG. DO TRABALHO	1.317	4	690
563	2	ARQUIVO AÇO 4 GAVETAS	MÓVEIS E UTENSÍLIOS	SEG. DO TRABALHO	1.730	4	906
564	3	MESA AÇO CARBONO INOX 2MTS	MÁQUINAS E EQUIPAMENTOS	SNACKS	4.407	6	3.091
565	1	CONGELADOR 4 PORTAS INOX KOFISA 10015/KNC	MÁQUINAS E EQUIPAMENTOS	SNACKS	5.858	13	5.391
566	1	TRANSFORMADOR 75KVA	MÁQUINAS E EQUIPAMENTOS	SNACKS	6.793	20	6.165
567	1	TRANSFORMADOR 100KVA	MÁQUINAS E EQUIPAMENTOS	SNACKS	10.823	20	9.822
568	2	ESTEIRA TRANSPORTADORA 4MTSX400	MÁQUINAS E EQUIPAMENTOS	SNACKS	11.800	10	11.800
569	2	EXAUSTOR ROTOPLAST	MÁQUINAS E EQUIPAMENTOS	SNACKS	14.366	5	8.836
570	3	FECHADORA CAIXAS	MÁQUINAS E EQUIPAMENTOS	SNACKS	24.381	6	17.098
571	1	PENEIRA VIBRATÓRIA MAVI	MÁQUINAS E EQUIPAMENTOS	SNACKS	25.000	10	19.550
572	2	ESTEIRA TRANSPORTADORA 2MTSX400	MÁQUINAS E EQUIPAMENTOS	SNACKS	27.568	10	21.558
573	3	CLIMATIZADOR ROTOPLAST 150	MÁQUINAS E EQUIPAMENTOS	SNACKS	51.900	5	31.924
574	1	MASSEIRA ARGENTAL	MÁQUINAS E EQUIPAMENTOS	SNACKS	80.000	5	39.224
575	1	EXTRUSORA RAFFMAQ 400KG	MÁQUINAS E EQUIPAMENTOS	SNACKS	285.000	13	262.286
576	1	LINHA SECADOR MCI DIVERSOS MÓDULOS	MÁQUINAS E EQUIPAMENTOS	SNACKS	403.274	2	108.844
577	1	LINHA DE PRODUÇÃO MASSINHA DIVERSOS MÓDULOS	MÁQUINAS E EQUIPAMENTOS	SNACKS	1.793.641	2	484.104
578	4	EMBALADEIRA VERTICAL FLOW PACK V5250	MÁQUINAS E EQUIPAMENTOS	SNACKS	1.844.007	10	1.442.013
579	1	GAVETEIRO VOLANTE 3 GAVETAS	MÓVEIS E UTENSÍLIOS	TECNOLOGIA INFORMAÇÃO	363	4	190
580	2	MESA DE ESCRITORIO 120CM	MÓVEIS E UTENSÍLIOS	TECNOLOGIA INFORMAÇÃO	700	4	367
581	1	ESTAÇÃO TRABALHO L 140CM	MÓVEIS E UTENSÍLIOS	TECNOLOGIA INFORMAÇÃO	780	4	408
582	3	CADEIRA DE ESCRITORIO TIPO SECRETÁRIA	MÓVEIS E UTENSÍLIOS	TECNOLOGIA INFORMAÇÃO	1.794	4	940
583	1	AR CONDICINADO TIPO SPLIT	MÓVEIS E UTENSÍLIOS	TECNOLOGIA INFORMAÇÃO	4.099	4	2.147
584	1	BALANÇA TOLEDO 9094	MÁQUINAS E EQUIPAMENTOS	TORTILHA	822	2	222
585	1	BALANÇA WELMY W-100/2	MÁQUINAS E EQUIPAMENTOS	TORTILHA	1.399	10	1.094
586	1	ESTEIRA TRANSPORTADORA 1500X800	MÁQUINAS E EQUIPAMENTOS	TORTILHA	4.110	10	3.214
587	4	MESA AÇO CARBONO 2MTS	MÁQUINAS E EQUIPAMENTOS	TORTILHA	5.876	5	3.614
588	2	ESTEIRA TRANSPORTADORA CURVA 90º 1100	MÁQUINAS E EQUIPAMENTOS	TORTILHA	7.132	10	5.577

Avaliação Técnica de Bens do Ativo Imobilizado

ROMANATO ALIMENTOS
RC ALIMENTOS
 data-base: 31/07/24

Grupo de Bens:
Móveis e Utensílios,
Máquinas e Equipamentos,
Equipamentos de Informática e Veículos.

Item	Qtd.	Descrição	Grupo de Bens	Localização	Valor Reposição (R\$)	V.U. Reman.	Valor Justo (R\$)
589	1	FECHADORA CAIXAS GENERAL MASTER	MÁQUINAS E EQUIPAMENTOS	TORTILHA	8.127	6	5.699
590	1	BATEDEIRA LENIN	MÁQUINAS E EQUIPAMENTOS	TORTILHA	11.468	13	10.554
591	1	VENTILADOR 3CV RESFRIAMENTO	MÁQUINAS E EQUIPAMENTOS	TORTILHA	13.561	5	8.341
592	1	ESTEIRA TRANSPORTADORA 3000X1100	MÁQUINAS E EQUIPAMENTOS	TORTILHA	14.410	7	8.895
593	1	ESTEIRA TRANSPORTADORA 4MTSX600	MÁQUINAS E EQUIPAMENTOS	TORTILHA	14.435	10	11.288
594	1	ESTEIRA TRANSPORTADORA 4500X1000	MÁQUINAS E EQUIPAMENTOS	TORTILHA	14.435	10	11.288
595	1	ESTEIRA TRANSPORTADORA 4MTSX500	MÁQUINAS E EQUIPAMENTOS	TORTILHA	14.435	10	11.288
596	1	PLATAFORMA 2000X2500	MÁQUINAS E EQUIPAMENTOS	TORTILHA	15.000	15	12.932
597	1	ELEVADOR MASSA	MÁQUINAS E EQUIPAMENTOS	TORTILHA	34.611	13	31.853
598	1	FRITADOR MCI 200KG	MÁQUINAS E EQUIPAMENTOS	TORTILHA	36.346	2	9.810
599	1	AROMATIZADOR INOX	MÁQUINAS E EQUIPAMENTOS	TORTILHA	269.045	2	72.615
600	1	EMBALADEIRA FLOW PACK VERTICAL VS300 (4.0) AID2DER (M)	MÁQUINAS E EQUIPAMENTOS	TORTILHA	400.000	15	400.000
601	1	FIAT/PALIO FIRE - ANO FAB. 2014 / MODELO 2015 - PLACA FZJ 1308 NA COR BRANCA / COMBUSTIVEL FLEX	VEÍCULOS	VEICULO	31.127	1	31.127
602	1	CHEVROLET/ONIX 1.0MT LT - ANO FAB. 2017 / MODELO 2018 - PLACA GEV8129 NA COR BRANCA / COMBUSTIVEL FLEX	VEÍCULOS	VEICULO	50.810	1	50.810
603	1	TOYOTA/ETIOS HB X VSC AT - ANO FAB. 2019 / MODELO 2020 - PLACA CNO 5612 NA COR BRANCA / COMBUSTIVEL FLEX	VEÍCULOS	VEICULO	61.521	1	61.521
604	1	TOYOTA/YARIS SD XL 15 AT - ANO FAB. 2019 / MODELO 2019 - PLACA ETP 6600 NA COR PRATA / COMBUSTIVEL FLEX	VEÍCULOS	VEICULO	75.570	1	75.570
605	5	ROUPEIRO AÇO 16 PORTAS	MÓVEIS E UTENSÍLIOS	VESTIARIO	7.440	2	2.412
					TOTAL GERAL		25.485.060
							16.706.679
RC ALIMENTOS							
1	1	GELADEIRA EXPOSITORA METALFRIO	MÓVEIS E UTENSÍLIOS	LOJA	4.789	4	2.508
					TOTAL GERAL		4.789
							2.508

Este documento é cópia do original, assinado digitalmente por LAIS GRAS POSSEBON e Tribunal de Justiça do Estado de São Paulo, protocolado em 27/08/2024 às 12:18, sob o número W41024700097310. Para conferir o original, acesse o site <https://esaj.tjsp.jus.br/pastadigital/pg/abrirConferenciaDocumento.do>, informe o processo 1000016-39.2023.8.26.0354 e código zLEfK8m3.



ANEXO II

FOTOGRAFIAS ILUSTRATIVAS

ROMANATO



FOTO 01: PESQUISA E DESENVOLVIMENTO



FOTO 02: SALA REUNIÃO P&D E MKT



FOTO 03: MARKETING



FOTO 04: RECEPÇÃO



FOTO 05: LOGÍSTICA

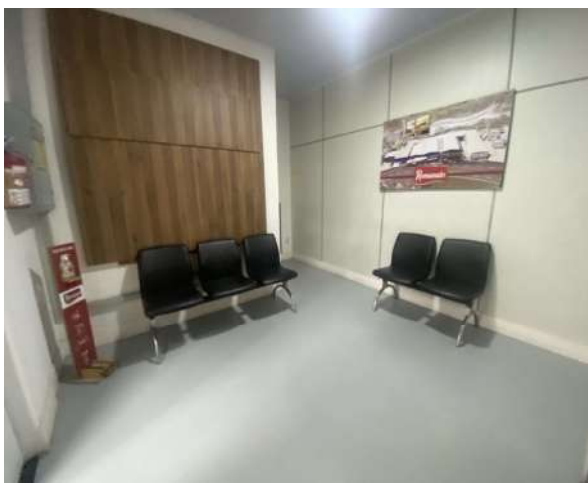

FOTO 06: PORTARIA 03

ROMANATO

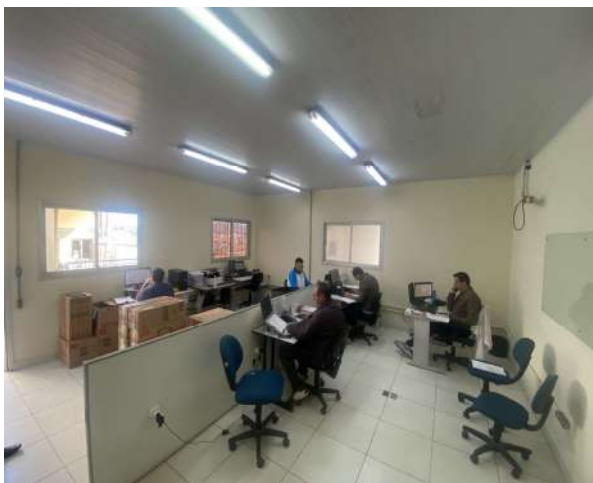

FOTO 07: EXPEDIÇÃO

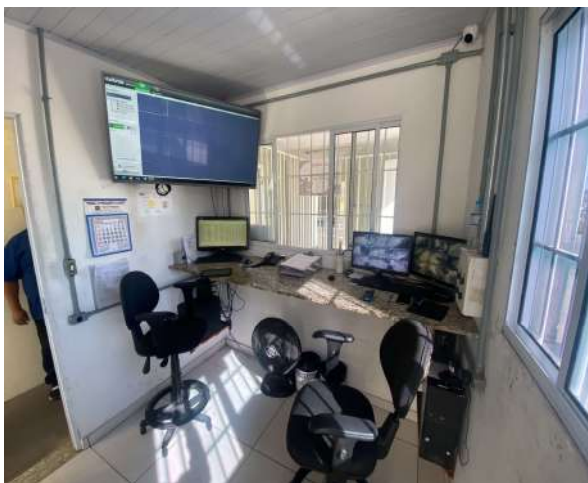

FOTO 08: PORTARIA 02

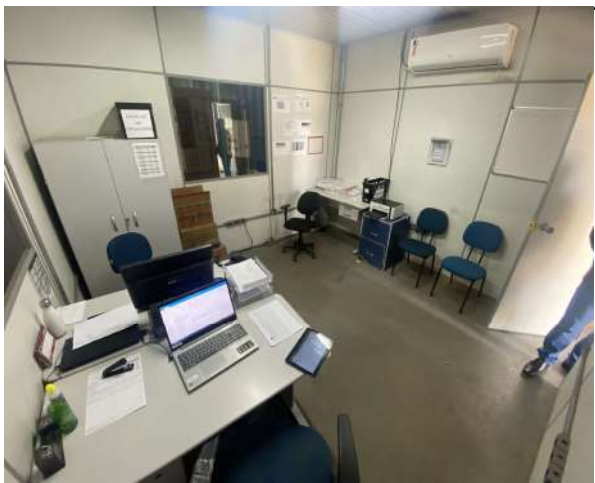

FOTO 09: REFEITÓRIO



FOTO 10: LABORATÓRIO



FOTO 11: SEGURANÇA DO TRABALHO



FOTO 12: RECURSOS HUMANOS

ROMANATO



FOTO 13: ESCRITÓRIO MANUTENÇÃO

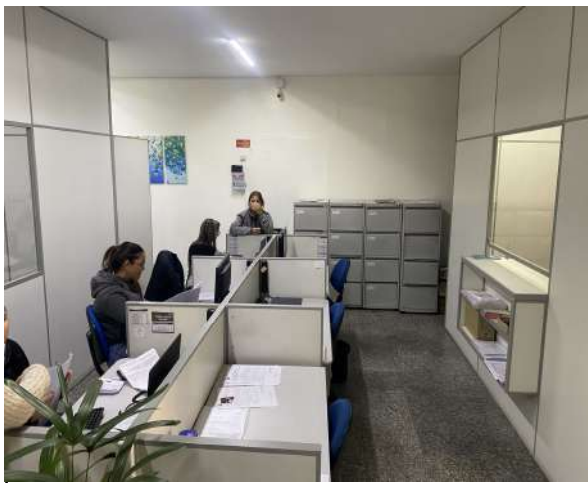

FOTO 14: AUDITÓRIO

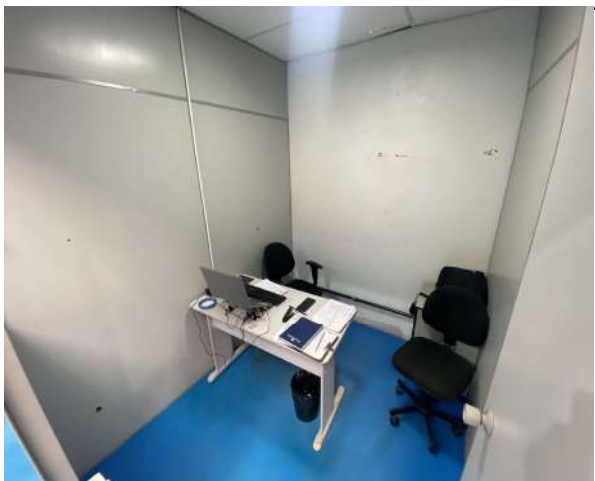

FOTO 15: SALA REUNIÃO DIRETORIA



FOTO 16: CUSTOS

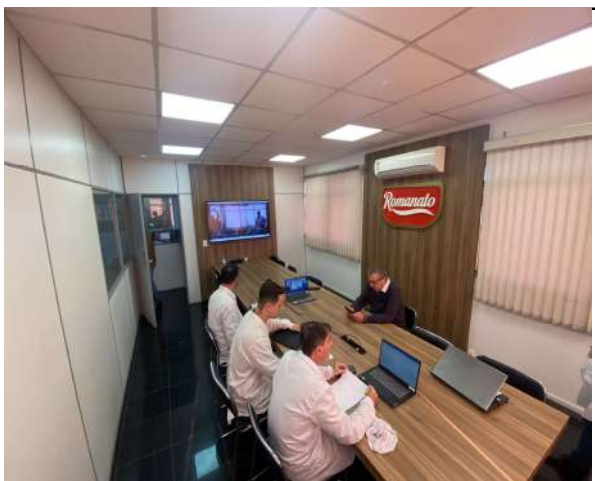

FOTO 17: MONITORAMENTO SEGURANÇA

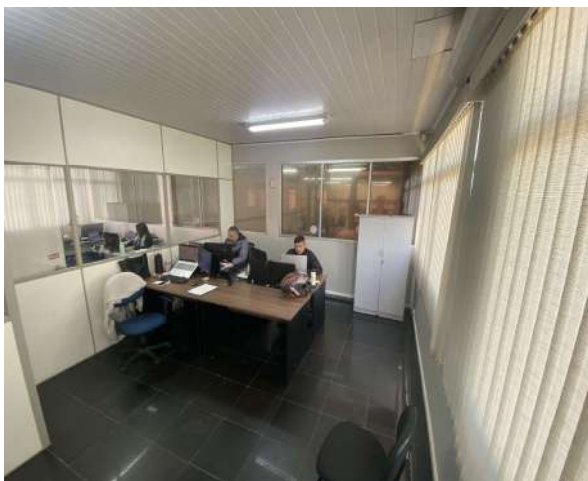

FOTO 18: CONTABILIDADE

ROMANATO



FOTO 19: FINANCEIRO



FOTO 20: DIRETORIA FINANCEIRA



FOTO 21: DIRETORIA COMERCIAL



FOTO 22: DIRETORIA GERAL

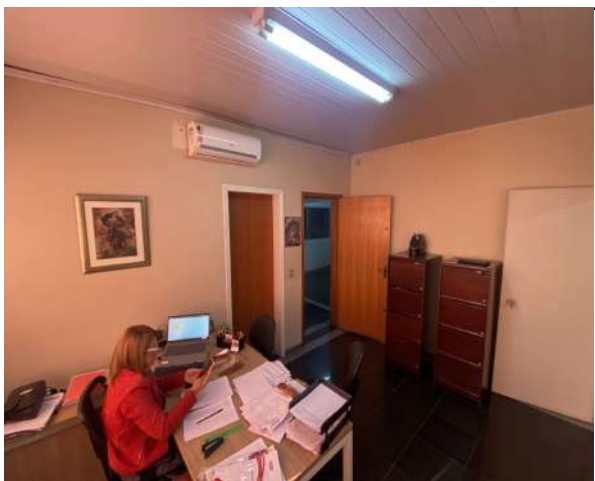

FOTO 23: COPA ADM



FOTO 24: CONTROLADORIA E JURÍDICO

ROMANATO



FOTO 25: CPD - SERVIDORES

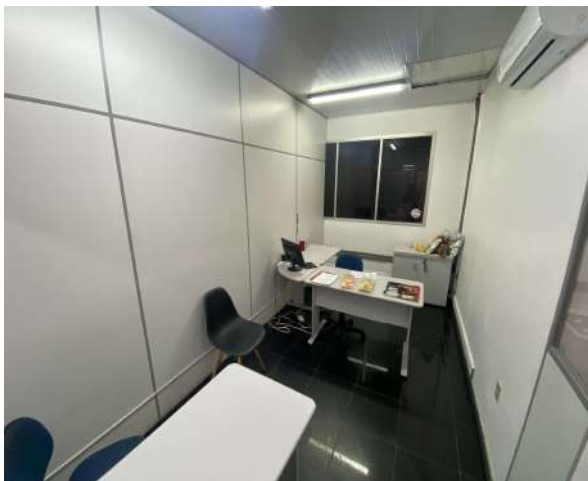

FOTO 26: CPD - SERVIDORES

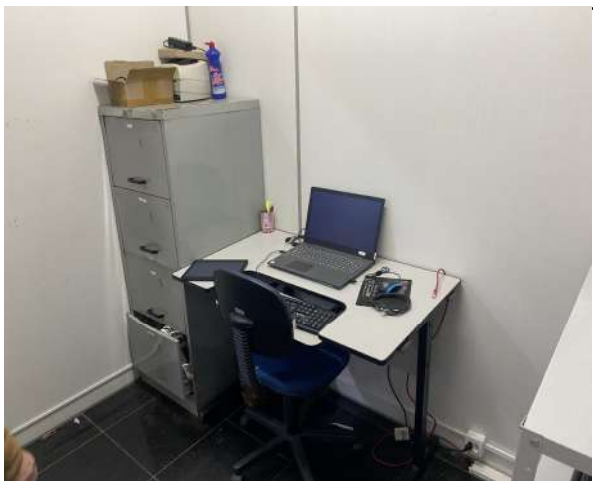

FOTO 27: DIRETORIA INDUSTRIAL



FOTO 28: TECNOLOGIA INFORMAÇÃO



FOTO 29: GERENCIA COMERCIAL

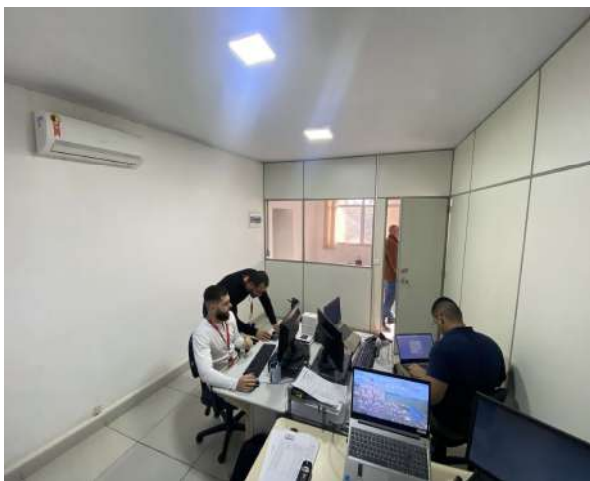

FOTO 30: COMERCIAL

ROMANATO

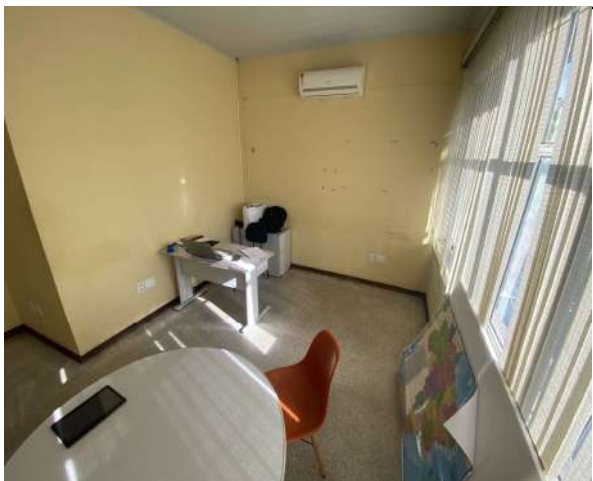

FOTO 31: COPA - COMERCIAL



FOTO 32: REUNIÃO COMERCIAL



FOTO 33: ESCRITÓRIO PRODUÇÃO

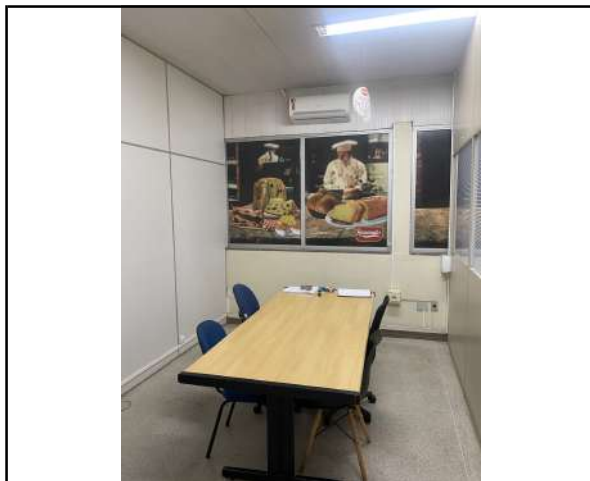

FOTO 34: ESCRITÓRIO PRODUÇÃO-REUNIÃO



FOTO 35: GELADEIRA EXPOSITORA (RC ALIMENTOS)

ROMANATO



Almoxarifado: Balança Ramuza DP300/100

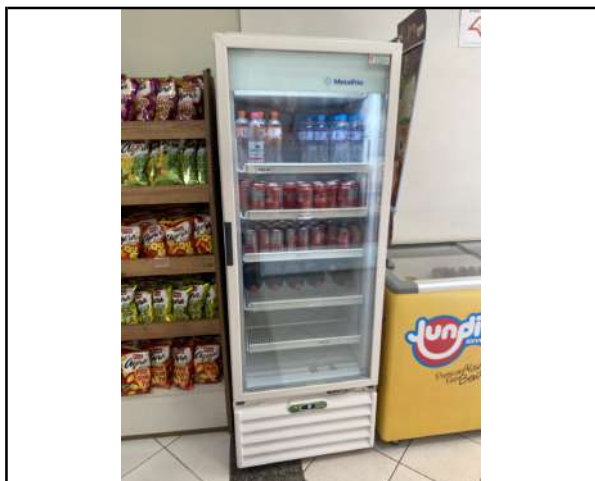

Almoxarifado: Câmera Frigorífica 1,2x1,8m

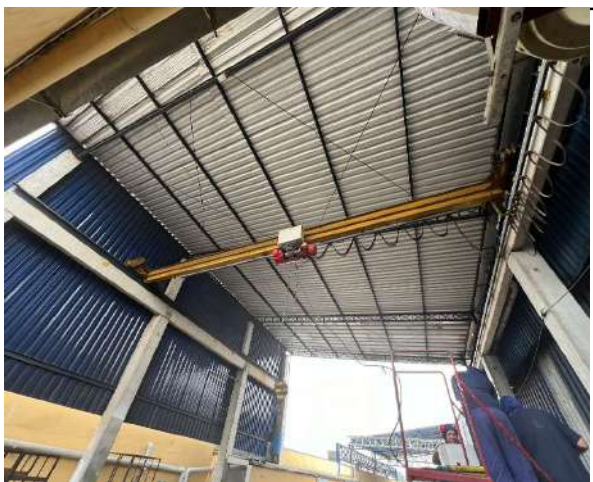

Almoxarifado: Ponte Rolante 3ton



Almoxarifado: Estruturas Porta-Pallets



Utilidades: Caldeira Etna



Utilidades: Compressor de Ar Parafuso

ROMANATO



Utilidades: Tanque Pulmão Ar Comprimido



Bolos: Aeradora



Bolos: Aplicador de Conservante Inove



Bolos: Balança Bancada Toledo PRIX



Bolos: Batedeira Tonelli 130Kg



Bolos: Batedeira Tonelli 300Kg

ROMANATO



Bolos: Bomba Transportadora de Massa



Bolos: Climatizador Rotoplast 55



Bolos: Detector de Metais Perfor



Bolos: Esteira de Embarque



Bolos: Esteira de Entrada



Bolos: Exaustor Rotoplast

ROMANATO



Bolos: Fornos Rotativos



Bolos: Embaladora FlowPack



Bolos: Mesas Aço Inox



Bolos: Seladora de Caixas



Bolos: Ventilador 3CV



Fermentação: Câmara Fermentação KLIMAQUIP

ROMANATO

Fermentação: Maseira com Braço de Imersão



Fermentação: Cilindro de Massa

ROMANATO



Dosimetria: Balança Bancada Toledo PRIX



Dosimetria: Homogeneizador Y



Dosimetria: Peneira Vibratória



Dosimetria: Prateleiras



Panetones: Aplicadores de Conservante Inove



Panetones: Aplicadores de Conservante Inove

ROMANATO



Panetones: Balança de Bancada Toledo PRIX



Panetones: Balança Rasmuza 300Kg



Panetones: Batedeira Braesi Bpelos



Panetones: Batedeira Starmix PI80N3VAS



Panetones: Batedeira Tonelli 130Kg



Panetones: Boleadora Baking Force

ROMANATO



Panetones: Boleadora Medaf



Panetones: Carrinhos em Aço Inox



Panetones: Carrinhos Plásticos



Panetones: Carros para Transporte de Panetones



Panetones: Climatizadores Rotoplast 150



Panetones: Climatizadores Rotoplast 45

ROMANATO



Panetones: Climatizadores Rotoplast 55



Panetones: Datadora Para Sacos Tecmaes



Panetones: Detectores de Metais Perfor



Panetones: Divisora de Massas Benier



Panetones: Elevador de Massa Mixer



Panetones: Elevador de Massa SanCassiano

ROMANATO



Panetones: Embaladora FlowPack Stylus



Panetones: Embaladora FlowPack Stylus-Parada



Panetones: Embaladora FlowPack Rodopack



Panetones: Encartuchadora 43



Panetones: Esteiras de Apoio Caixas



Panetones: Esteiras de Entrada

ROMANATO



Panetones: Esteiras Flowback



Panetones: Esteiras 4 metros



Panetones: Esteiras 2 metros



Panetones: Esteiras 3 metros



Panetones: Exaustor Rotoplast



Panetones: Fechadora de Caixas

ROMANATO



Panetones: Fermentador Agriflex



Panetones: Fermentador Agriflex



Panetones: Fitolhadeiras Burford 2000 TTEP



Panetones: Fornos Rotativos



Panetones: Freezer Horizontal



Panetones: Congelador 6 portas

ROMANATO



Panetones: Granuladora MCI



Panetones: Maseira Mixer Pro 300 Bagel



Panetones: Maseira Pietro Berto 300



Panetones: Maseira Sacassiano SE



Panetones: Mesas Aço Inox



Panetones: Misturador de recheio Sianutil

ROMANATO



Panetones: Recheadora Comas



Panetones: Túnel de Congelamento Camargo



Panetones: Ventiladores 3CV Resfriamento

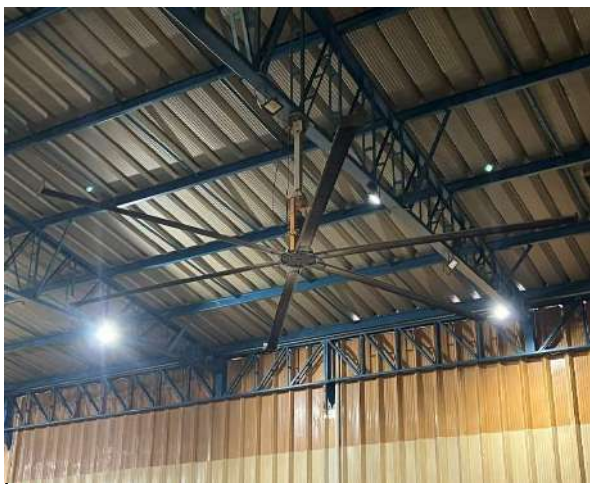

Panetones: Ventilador Teto 5CV 6 Pás



Panetones: Tanque Pulmão Ar Comprimido



Logística: Balança Ramuza 300Kg

ROMANATO



Logística: Estruturas Porta-Pallets



Conservantes: Bombas Jactoclean J500



Conservantes: Reservatório 1000Lts



Conservantes: Reservatório 4000Lts



Conservantes: Reservatório 10000Lts

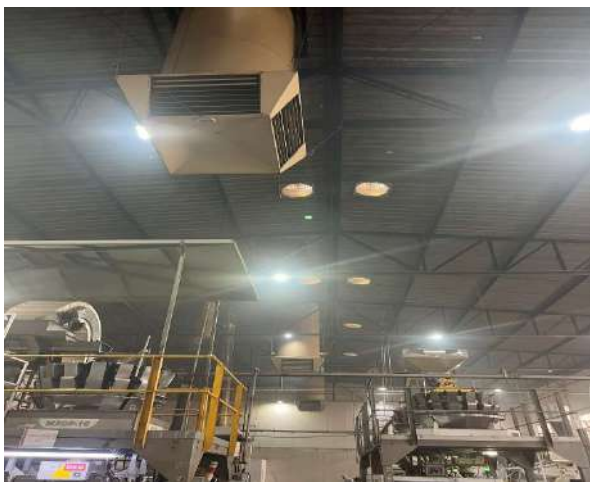

Snacks: Climatizador Rotoplast 150

ROMANATO



Snacks: Embaladoras FlowPack MasiPack VS250



Snacks: Esteiras Inclínadas



Snacks: Esteiras Retas 4 metros



Snacks: Exaustor Teto Rotoplast



Snacks: Congelador Kofisa 4 portas



Snacks: Extrusora Raffmaq 400kg

ROMANATO



Snacks: Linha de Produção de Massinha



Snacks: Linha de Produção de Massinha



Snacks: Linha de Produção de Massinha



Snacks: Linha de Produção de Massinha



Snacks: Linha de Produção de Massinha



Snacks: Linha de Produção de Massinha

ROMANATO



Snacks: Linha de Secador Extrusado MCI



Snacks: Linha de Secador Extrusado Teqma



Snacks: Masseira Agental



Snacks: Mesas Aço Carbono



Snacks: Peneira Vibratória



Snacks: Fechadora de Caixas General Master

ROMANATO



Snacks: Transformador 100KVA



Snacks: Transformador 75KVA



Tortilhas: Aromatizador Aço Inox



Tortilhas: Balança Bancada Toledo PRIX



Tortilhas: Balança Welmy W-100/2



Tortilhas: Batedeira Lenin

ROMANATO



Tortilhas: Elevador para Massa de Tortilha



Tortilhas: Embaladora FlowPack Masipack VS300



Tortilhas: Esteira Inclinada 1,5 metros



Tortilhas: Esteira Reta 2 metros



Tortilhas: Esteira Reta 3 metros



Tortilhas: Esteira Inclinada 4,5 metros

ROMANATO



Tortilhas: Esteira Inclinada 4 metros



Tortilhas: Esteira reta curva 90o.



Tortilhas: Fritador de tortilha MCI 200kg



Tortilhas: Mesas em Aço Carbono



Tortilhas: Plataforma em Aço



Tortilhas: Fechadora de Caixas General Master

ROMANATO



Tortilhas: Ventilador 3CV Resfriamento



Veículos: FIAT PALIO FIRE Placa FZJ 1308



Veículos: TOYOTA ETIOS HB X Placa CNO 5612