

EXMO. SR. DR. JUIZ DE DIREITO DA 1ª VARA REGIONAL DE COMPETÊNCIA EMPRESARIAL E DE CONFLITOS RELACIONADOS À ARBITRAGEM DA 1ª RAJ.

Processo nº 1000117-72.2020.8.26.0260

M. KERRY SOCIEDADE INDIVIDUAL DE ADVOCACIA, por seu advogado e representante legal, Administradora Judicial nomeada nos autos do PEDIDO DE RECUPERAÇÃO JUDICIAL promovido por TRANSLOCOMOTIVA TRANSPORTES RODOVIÁRIOS E DISTRIBUIÇÃO DE CARGAS LTDA, vem, respeitosamente, à presença de V. Excelência, apresentar **RELATÓRIO MENSAL DE ATIVIDADES DA RECUPERANDA**, referente a **JULHO de 2.020**, consubstanciado nas razões abaixo aduzidas:

1. Este Relatório reúne e sintetiza informações e dados que foram fornecidos à Administradora Judicial pela própria Recuperanda.

I - DA SITUAÇÃO OPERACIONAL

2. A situação operacional é apresentada a partir do exame das informações prestadas pela Recuperanda e relativas às referências do quadro abaixo:

Itens	Referência	Pág.(s)
Organograma Empresarial	V	3-4
Análise Econômica e de Rentabilidade	VIII	6-10

Análise Vertical e Horizontal	IX	8-10
Indicadores Econômicos e Financeiros	X	10-11
Quadro de Funcionários	XI	11
Relatório Gerencial	XII	11-12
Créditos Extraconcurais	XIII	12-13
Ativo Imobilizado	XIV	13-16
Fluxo de Caixa	XV	17-19

II - OBJETIVO

2. O objetivo do presente trabalho é apresentar Relatório Mensal de Atividades (RMA) com informações contábeis, financeiras e econômicas, fornecidas pelo administrador da Recuperanda, referente ao período de 2017 a julho de 2020, bem como identificação e registro das instalações e constatação de operação da empresa em recuperação.

III - ESCOPO

3. As verificações que foram objeto dos procedimentos referem-se a empresa: Translocomotiva Transportes Rodoviários e Distribuição de Cargas Ltda., inscrita no CNPJ/MF sob nº 68.346.907/0001-40.

As análises foram realizadas com base nos documentos, registro e informações disponibilizados pela Recuperanda.

Não se trata de emissão de parecer sobre as demonstrações contábeis, mas sua finalidade é determinada sobre os procedimentos apresentados no objetivo e escopo deste relatório.

IV. CRONOGRAMA PROCESSUAL

4. De início, apresenta-se cronograma com as datas dos eventos realizados e dos previstos, a partir dos prazos da Lei nº 11.101/05.

Processo de Recuperação Judicial da empresa Translocomotiva (nº 1000117-72.2020.8.26.0260)

Lei 11.101/05	Evento	Data
Art. 52, inciso I, II, III, IV e V, e § 1º	Deferimento do processamento do pedido de Recuperação Judicial	14/08/2020
Arts. 48 e 51	Publicação do deferimento do processamento no DJE	19/08/2020
Art. 53	Apresentação do Plano de Recuperação ao Juízo (60 dias após publicação do deferimento do processamento de recuperação)	20/10/2020
Art. 52, § 1º	Publicação do 1º Edital pelo Devedor	18/08/2020
Art. 53, § único	Publicação de aviso sobre o recebimento do PRJ no DJE	
Art. 7, § 1º	Fim do prazo para apresentar habilitações e divergências ao AJ (15 dias da publicação do 1º Edital)	02/09/2020
Art. 7, § 2º	Publicação do Edital pelo AJ (2º Edital - 45 dias após apresentação de habilitações e divergências)	19/09/2020
Art. 8	Fim do prazo para apresentar impugnações ao Juízo (10 dias após a publicação do 2º Edital)	29/09/2020
Arts. 53, § único e 55, § único	Fim do prazo para apresentar objeções ao PRJ (30 dias após a publicação do 2º Edital ou 30 dias após a publicação do aviso de recebimento do PRJ - o que ocorrer por último)	18/11/2020
Art. 56, § 1º	Prazo limite para votação do PRJ na AGC (150 dias após o deferimento do processamento de recuperação)	13/01/2021
Art. 6, § 4º	Fim do prazo de suspensão do curso de prescrição de ações e execuções contra o Devedor (180 dias após o deferimento do processamento de recuperação)	12/02/2021
Art. 56, § único	Publicação do Edital de convocação para votação do PRJ (15 dias de antecedência da realização da AGC)	
	AGC - 1º Convocação	
	AGC - 2º Convocação	
Art. 58	Homologação do PRJ e concessão da Recuperação Judicial	
	Fim do prazo de recuperação, se cumpridas todas as obrigações previstas no PRJ (2 anos após a concessão de recuperação judicial)	

Legenda: Eventos ocorridos  Eventos estimados 

V - ORGANOGRAMA EMPRESARIAL

5. Foi disponibilizado a Administradora Judicial a estruturação organizacional da Recuperanda, consoante organograma abaixo:

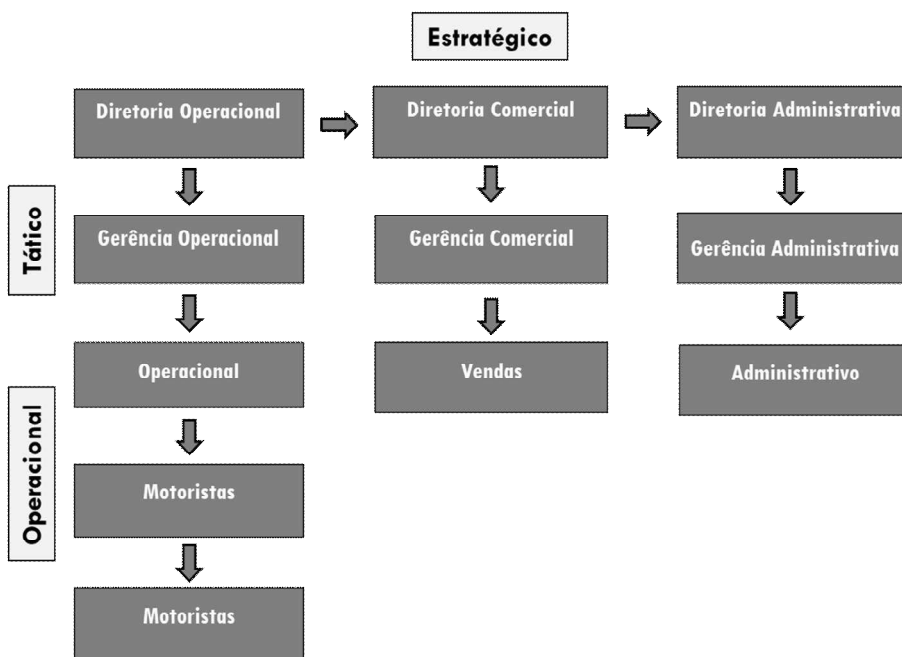

VI – VERIFICAÇÃO DAS ATIVIDADES

6. Em 15.09.2020, esta Administradora Judicial diligenciou à nova unidade da Recuperanda, localizada em Boituva-SP, à Rua Antonio Picco, nº 241, Jardim Hermínia, Cep 18556-104, representada pelo subscritor da presente, com a presença do advogado da Recuperanda, Dr. Marcos Pelozato Henrique, e do sócio-administrador da Recuperanda, Sr. José Estevam Rebequi.



Na oportunidade acima referida, foi informado a Administradora Judicial a intenção de consolidar as atividades e a sede da Recuperanda no novo endereço, em Boituva-SP, por questões operacionais e de custo, ao que se orientou sobre a necessidade de formalização perante a Junta Comercial do Estado de São Paulo -JUCESP, e comunicação ao MM. Juízo da Recuperação Judicial, tendo a Recuperanda se comprometido a tanto.

7. Em 02.10.2020, foi realizada, também, diligência na atual sede da Recuperanda, localizada à Rua José Semião Rodrigues Agostinho, nº 752, Embu-Mirim, Embu - SP, Cep: 06818-200.



Na qual se constatou que a Recuperanda se encontra em avançada etapa de mudança para Boituva-SP, tendo completado a transferência do setor administrativo e de escritório, restando alguns equipamentos e veículos, que, em breve, igualmente serão deslocados para o novo endereço.

No vídeo preparado e disponibilizado no link <https://www.youtube.com/watch?v=8gzFggTFCL8&feature=youtu.be> é possível observar com mais detalhes a situação atual encontrada durante as diligências realizadas.

VII - CRÉDITOS CONCURSAIS

8. Consoante art. 51, III, da Lei nº 11.101/05, é exigida a apresentação da relação nominal completa dos credores, inclusive aqueles por obrigação de fazer ou de dar, com a indicação do endereço de cada um, a natureza, a classificação e o valor atualizado do crédito, discriminando sua origem, o regime dos respectivos vencimentos e a indicação dos registros contábeis de cada transação pendente.

A seguir reproduz-se composição retificada pela Recuperanda dos créditos sujeitos à Recuperação Judicial (fls. 211/214):

Créditos Concursais	Quantidade	Valor	Percentual
Classe I - Trabalhista	36	R\$ 949.348,09	7,85%
Classe II - Garantia Real	1	R\$ 1.183.400,00	9,79%
Classe III - Quirografário	17	R\$ 9.955.928,64	82,33%
Classe IV - ME e EPP	1	R\$ 3.860,00	0,03%
Valor total=====>	55	R\$ 12.092.536,73	100,00%

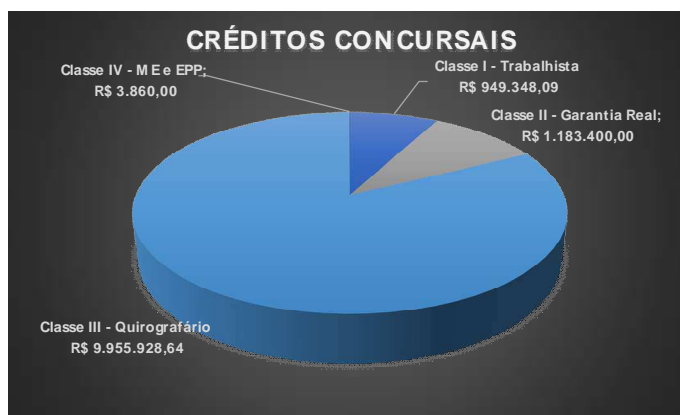

Classe I – Titulares de créditos derivados da legislação do trabalho ou decorrentes de acidentes de trabalho.

Classe II – Titulares de créditos com garantia real.

Classe III – Titulares de créditos quirografários, com privilégio especial, com privilégio geral ou subordinados.

Classe IV - Titulares de créditos enquadrados como micro ou pequena de pequeno porte.

VIII - ANÁLISE ECONÔMICA E DE RENTABILIDADE

Receita Líquida

9. Os resultados apresentados pela contabilidade, relativas as receitas e despesas de 2017 a junho de 2020, apresentaram retração no período, motivada pela redução do faturamento médio com serviços, posto que as despesas para a manutenção das operações não reduziram na mesma proporção. Houve uma ampliação da Receita Líquida de 4,1% no período de 2017 a 2018. Já no período de 2018 a 2019, houve uma retração de 52,6%. E no período de 2019 a junho/2020 houve uma nova retração, atualmente em 74,8%, na média da receita líquida.

Receita líquida	R\$	Média	Var. (%)
2017	18.898.018	1.574.835	-
2018	19.674.399	1.639.533	4,1%
2019	9.323.178	776.932	-52,6%
30/jun/20	1.176.652	196.109	-74,8%

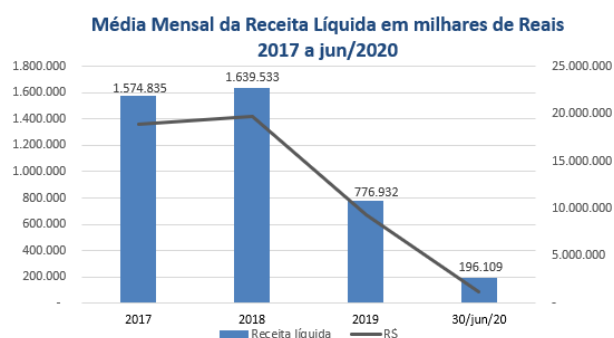

Despesas Operacionais

10. As despesas operacionais de 2017 apresentaram o valor médio de R\$ 342.099,00 ao mês. Em 2018, o valor médio foi de R\$ 1.448.797,00 ao mês. Nos anos de 2017 e 2018 houve um aumento de 323,5% em relação aos gastos com a operação. No ano de 2019, o valor médio foi de R\$ 1.175.461,00 ao mês. Em comparação aos anos de 2018 e 2019 houve uma redução de 18,9% sobre os custos com a operação. Já em 2020 o valor médio dos últimos seis meses foi de R\$ 1.068.288,00, em comparação aos anos de 2019 e ao primeiro semestre de 2020 houve redução de 9,1% nos gastos com a operação.

Despesas Operacionais	R\$	Média	Part. % s/ Rec. Líquida
2017	4.105.185	342.099	21,7%
2018	17.385.569	1.448.797	88,4%
2019	14.105.529	1.175.461	151,3%
30/jun/20	6.409.728	1.068.288	544,7%





Resultado Operacional

11. O resultado operacional considera o lucro ou prejuízo entre as receitas obtidas e as despesas para a manutenção da operação. No período de 2017 a 2018, houve uma variação de (-) 84,5 %, aumentando o lucro operacional da Recuperanda para R\$ 2.288.830,00. Entre 2018 e 2019, houve uma variação de (-) 308,9%, elevando o prejuízo para (-) R\$ 4.782.351,00. Já no período de 2019 e o primeiro semestre de 2020, houve variação de 118,8%, elevando o prejuízo operacional da Recuperanda para (-) R\$ 5.233.076,00.

Resultado Operacional	R\$	Média	Part. % s/ Rec. Líquida
2017	14.792.833	1.232.736	78,3%
2018	2.288.830	190.736	11,6%
2019	(4.782.351)	(398.529)	-51,3%
30/jun/20	(5.233.076)	(872.179)	-444,7%



Resultado Econômico

12. O resultado econômico líquido da Recuperanda considera o lucro/prejuízo operacional deduzindo as despesas financeiras e as provisões de impostos. O resultado econômico líquido no ano de 2017 representou 0,5% da receita líquida do ano; em 2018 importou em (-) 7,0% da receita do ano; em 2019, alcançou (-) 58,5% da receita líquida do ano; no primeiro semestre de 2020 o prejuízo médio apresentou elevação, aumentando consideravelmente a participação sobre a receita líquida para (-) 462,4%.

Resultado Econômico	R\$	Média	Part. % s/ Rec. Líquida
2017	101.074	8.423	0,5%
2018	(1.382.145)	(115.179)	-7,0%
2019	(5.456.322)	(454.694)	-58,5%
30/jun/20	(5.440.368)	(906.728)	-462,4%



IX - ANÁLISE VERTICAL E HORIZONTAL

Demonstração do Resultado do Exercício

13. Apresenta-se, abaixo, análises verticais (participação sobre a receita líquida) e horizontal (variação em relação ao período anterior) dos demonstrativos de resultado de 2017 ao primeiro semestre de 2020.

Demonstração de Resultado	2017 (R\$)	Análise Vertical %	2018 (R\$)	Análise Vertical %	2019 (R\$)	Análise Vertical %	30/jun/2020 (R\$)	Análise Vertical %	Análise Horizontal %
Receita Líquida	18.898.018	100,0%	19.674.399	100,0%	9.323.178	100,0%	1.176.652	100,0%	-69,7%
(-) Custo Fixo	(4.105.185)	-21,7%	(17.385.569)	-88,4%	(14.105.529)	-151,3%	(6.409.728)	-544,7%	9,1%
(=) Resultado Operacional	14.792.833	78,3%	2.288.830	11,6%	(4.782.351)	-51,3%	(5.233.076)	-444,7%	162,6%
(-) Resultado financeiro	(14.083.689)	-74,5%	(3.031.294)	-15,4%	(387.607)	-4,2%	(168.013)	-14,3%	4,0%
(=) Resultado antes do tributo	709.145	3,8%	(742.463)	-3,8%	(5.169.958)	-55,5%	(5.401.089)	-459,0%	150,7%
(-) IRPJ e CSLL	(608.071)	-3,2%	(639.682)	-3,3%	(286.364)	-3,1%	(39.279)	-3,3%	-67,1%
(=) Resultado Econômico	101.074	0,5%	(1.382.145)	-7,0%	(5.456.322)	-58,5%	(5.440.368)	-462,4%	139,3%

Balço Patrimonial

14. A seguir, têm-se as análises vertical (participação sobre o total do ativo ou passivo) e horizontal (variação em relação ao período anterior) do balanço patrimonial de 2017 ao primeiro semestre de 2020.

Ativo	BALANÇO PATRIMONIAL TRANSLOCOMOTIVA TRANSPORTES RODOVIARIOS E D DE C LTDA							Passivo + PL					
	2017	2018	2019	30/jun/20	Análise Vertical	Análise Horizontal %	2017	2018	2019	30/jun/20	Análise Vertical %	Análise Horizontal %	
Circulante	1.688.216	1.443.073	2.599.940	777.018	4,1%	-70,1%	Circulante	7.538.503	9.847.716	6.044.464	5.348.224	27,9%	-11,5%
Caixa	28.116	52.405	670.300	4.456	0,0%	-99,3%	Fornecedores Nacionais	187.963	77.403	323.885	624.980	3,3%	93,0%
Clientes Nacionais	1.739.363	1.377.191	1.587.870	354.682	1,9%	-77,7%	Empréstimos e Financiamentos	5.214.970	5.227.126	1.938.481	403.910	2,1%	-79,2%
Adiantamentos	-	-	324.975	398.400	2,1%	22,6%	Obrigações Trabalhistas	330.418	450.537	795.423	843.909	4,4%	6,1%
Banco Conta Movimento	(92.330)	42	-	3	0,0%	0,0%	Obrigações Tributárias	1.846.375	2.082.439	2.593.635	2.677.310	14,0%	3,2%
Tributos e Contribuições a Compensar	13.067	13.433	16.795	19.469	0,1%	15,9%	Contas A Pagar	442	393.041	393.041	798.115	4,2%	103,1%
Aplicações De Liquidez Imediata - Faf	-	-	-	10	0,0%	0,0%	Parcelamento	(41.667)	1.617.170	-	-	0,0%	0,0%
Não Circulante	28.844.344	28.232.332	21.447.937	18.389.660	95,9%	-14,3%	Não Circulante	10.118.816	9.887.113	13.519.159	14.679.519	76,6%	8,6%
Depósitos Judiciais	333.514	134.649	140.083	179.807	0,9%	28,4%	Empréstimos e Financiamentos	7.837.600	7.297.527	9.051.455	10.211.815	53,3%	12,8%
Controladora E Controladas	1.339.776	1.941.942	2.080.940	2.106.938	11,0%	1,2%	Parc. De Impostos	2.281.216	2.589.586	4.467.704	4.467.704	23,3%	0,0%
Bens E Direitos Em Uso	33.154.598	32.810.403	32.419.710	32.419.710	169,1%	0,0%	Patrimônio Líquido	12.875.241	9.940.575	4.484.253	(956.115)	-5,0%	-121,3%
Participação Em Consórcios	1.609.359	938.241	949.563	1.100.291	5,7%	15,9%	Capital social	100.000	100.000	100.000	100.000	0,5%	0,0%
(-) Depreciação Acumulada	(7.592.903)	(7.592.903)	(14.142.359)	(17.417.086)	-90,9%	23,2%	Reserva de lucros	13.819.286	11.121.646	11.121.646	11.121.646	58,0%	0,0%
							Lucros e Prejuízos acumulados	(1.044.045)	(1.382.145)	(1.281.070)	(6.737.392)	-35,2%	425,9%
							Resultado do exercício	-	101.075	(5.456.322)	(5.440.368)	-28,4%	-0,3%
Total do Ativo	30.532.559	29.675.405	24.047.877	19.166.678	100,0%	-20,3%	Total do Passivo + PL	30.532.559	29.675.405	24.047.877	19.166.678	100,0%	-20,3%

Nota: Até a conclusão deste relatório não foram disponibilizadas as demonstrações contábeis referente ao

mês de Julho/2020, devidamente ajustadas, conforme apontamento da Análise Técnica Preliminar de fls. 190/220 e determinado na r. decisão de fls. 221/232.

X - INDICADORES ECONÔMICOS E FINANCEIROS

15. Os **índices de liquidez** avaliam a capacidade de pagamento da empresa frente as suas obrigações.

Indicadores de Liquidez	Fórmula	2017	2018	2019	30/jun/20
Índice de liquidez corrente	$\frac{\text{Ativo circulante}}{\text{Passivo circulante}}$	0,22	0,15	0,43	0,15
	$\frac{\text{Ativo circ.} + \text{Ativo não circ.}}{\text{Passivo circ.} + \text{Passivo não circ.}}$	1,73	1,50	1,23	0,96
Índice de liquidez geral					
Liquidez imediata	$\frac{\text{Disponibilidades}}{\text{Passivo circulante}}$	0,004	0,005	0,111	0,001

A partir dos resultados obtidos pode-se extrair as seguintes análises:

Maior que 1: Há capital disponível para uma possível liquidação das obrigações

Igual a 1: Direitos e obrigações são equivalentes

Menor que 1: Não há capital disponível suficiente para quitar as obrigações

16. Os **indicadores de endividamento** demonstram o montante de dívidas que a empresa possui que são captadas através dos recursos de terceiros em relação ao seu capital próprio.

Indicadores de Endividamento	Fórmula	2017	2018	2019	30/jun/2020
Composição de endividamento	$\frac{\text{Passivo circulante}}{\text{Passivo exigível (PC+PNC)}}$	0,43	0,50	0,31	0,27
	$\frac{\text{Passivo exig. (PC+PNC)}}{\text{Ativo total}}$	0,58	0,67	0,81	1,04

A partir dos resultados obtidos pode-se inferir as seguintes análises:

Composição do endividamento [mostra a relação entre o passivo de curto prazo da empresa e o passivo total]: **A**

maior parte das obrigações é de longo prazo.

Endividamento total [identifica a proporção de ativos que uma empresa possui, mas que estão financiados por

recursos de terceiros]: **Alta dependência de capital de terceiros, aumentando os riscos da atividade**

Indicadores de Lucratividade	Fórmula	2017	2018	2019	30/jun/20
Margem operacional	Lucro operacional	78,28%	11,63%	-51,30%	-444,74%
	Vendas líquidas				
Margem Líquida	Lucro líquido	0,0053	-7,03%	-58,52%	-462,36%
	Vendas líquidas				

17. Em 2020, a Margem Operacional se mostrou deficitária em 444,74%, assim como a Margem Líquida com 462,36%, elevando o prejuízo em relação ao ano anterior, especialmente motivado pela redução da receita; em contrapartida, as despesas operacionais não diminuíram na mesma proporção, impactando no prejuízo do exercício.

XI - QUADRO DE FUNCIONÁRIOS

18. Abaixo, declina-se a relação de funcionários e seus respectivos salários no mês de julho de 2020, conforme encaminhado pela Recuperanda:

Quadro de Funcionários - Folha de pagamento 07/2020				
Quant.	Funcionários	Cargo	Salário Líquido	
1	Adriana Lopes Nobre De Araujo	Analista Administrativo Financeiro	R\$	1.898,00
2	Alessandro Martins Leite	Gerente De Pátio	R\$	1.150,00
3	Anderson Diniz	Motorista Carreteiro	R\$	1.193,00
4	Andre Eneas Nogueira	Motorista Thuck	R\$	1.194,00
5	Antonio Carlos Dos Reis	Motorista Carreteiro	R\$	95,00
6	Clebson Martins Rodrigues	Ajudante Geral	R\$	1.713,00
7	Devair Moureira	Motorista Carreteiro	R\$	1.198,00
8	Emerson Francisco Da Silva	Motorista Carreteiro	R\$	1.198,00
9	Ivete Maria Da Silva Da Cruz	Cozinheiro	R\$	68,00
10	Jorge Da Silva Ribeiro	Motorista Carreteiro	R\$	1.100,00
11	Jose Dionisio Da Gama Quintino	Supervisor De Mecânica	R\$	1.688,00
12	Jose Estevam Rebequi	Sócio	R\$	930,00
13	Jose Lopes Rodrigues	Motorista Carreteiro	R\$	2.110,00
14	Junior Balleiro Da Silva	Motorista Carreteiro	R\$	1.099,00
15	Marcio De Assis Da Silva	Motorista Carreteiro	R\$	649,00
16	Marco Antonio Ferreira Miguel	Supervisor Operacional	R\$	83,00
17	Odair Jose De Lima	Motorista Carreteiro	R\$	1.259,00
18	Thiago Eneas Nogueira	Motorista Thuck	R\$	-
19	Valdemar De Souza Da Silva	Motorista Carreteiro	R\$	48,00
20	Wagner Pereira Cardoso	Motorista Carreteiro	R\$	1.260,00
21	Wellington Pereira Da Silva	Ajudante Geral	R\$	2.341,00
Total=====			R\$	22.274,00

XII - RELATÓRIO GERENCIAL

19. O Contas a Receber de duplicatas apresentado pela Recuperanda refere-se ao faturamento de julho de 2020, com os seguintes valores:

CONTAS A RECEBER - DUPLICATAS			
Ciente		Valor a Receber	Percentual
MINERACAO RIO DO NORTE S.A.		R\$ 30.107,56	21,94%
LINAVE LUIZ IVAN NAVEGAÇÃO LTDA		R\$ 94.623,76	68,95%
SGB COMERCIO E LOCAÇÃO DE EQUIPAMENTOS EIRELI		R\$ 10.227,27	7,45%
PEDREIRA TRIANGULO EXT E COM DE PEDRAS		R\$ 2.272,73	1,66%
Total=====>		R\$ 137.231,32	100,00%

20. O Contas a Pagar apresentado pela Recuperanda demonstra uma projeção a realizar no mês de setembro de 2020 de R\$ 310.923,03. A partir dos dados enviados, foi elaborado gráfico, conforme abaixo.



XIII - CRÉDITOS EXTRACONCURSAIS

21. Ao analisar o balanço patrimonial disponibilizado pela Recuperanda, consolidado em 30.06.2020, nota-se o montante de R\$ 2.677.309,98, referente as “Obrigações Tributárias” a curto prazo e R\$ 4.467.703,79, relativo a “Parcelamento de Impostos” a longo prazo, que não estão sujeitos à Recuperação Judicial.

Foi apresentada a Administradora Judicial a relação dos débitos tributários da Recuperanda, com as seguintes importâncias:

Créditos Extraconcursais	
Débitos Inscrito Divida Ativa	R\$ 6.933.370,03
Divida Receita Não Inscrito Divida Ativa	R\$ 102.091,76
Débito Divida Ativa Previdenciário	R\$ 1.096.590,35
Previdenciario Não Inscrito	R\$ 456.785,00
ICMS Inscrito Em Divida Ativa	R\$ 2.013.352,61
Total Geral =====➔	R\$ 10.602.189,75

XIV - ATIVO IMOBILIZADO

22. O saldo de Ativos disponibilizado pela Recuperanda considera os saldos de junho de 2020.

De acordo com a documentação analisada foi possível verificar que há três tipos de veículos: “Cavalo”, “Carreta” e “Prancha”, conforme definições e saldos abaixo.

Modelos denominados de “Cavalos”

22.1. Os modelos denominados de “cavalo mecânico” se diferenciam por conta do número de eixos (que podem ser dois ou três) e de eixos do semirreboque (também dois ou três). Podem ser classificados da seguinte forma:

“Cavalo mecânico” ou caminhão extrapesado: Composto por cabine, motor e rodas de tração, com eixo simples, ou seja, somente duas rodas.

“Cavalo mecânico” trucado ou LS: Neste modelo o eixo duplo está no conjunto, o que permite o caminhão carregar mais peso durante o transporte.

Na lista dos veículos há a informação de que 5 dos 16 veículos estão com pedido de Busca e Apreensão. De acordo com a documentação enviada e analisada o valor total para os veículos do tipo “Cavalo” é de R\$ 3.048.413,00.

	Soma de Valores (R\$)
"CAVALO"	2.656.530,00
TRA/ C TRATOR / NÃO APLICÁVEL	2.656.530,00
SCANIA/P 360 A4 X2	355.532,00
SCANIA/R 420 A6X4	198.257,00
VOLVI/ FH 440 6X4T	195.535,00
VOLVO/ FH 440 6X 4T	195.535,00
VOLVO/ FH 440 6X2T	364.848,00
VOLVO/ FH 440 6X4T	775.899,00
VOLVO/ FH 500 6X4T	246.841,00
VOLVO/ FH 520 6X 4T	241.062,00
VOLVO/ VM 310 4X2T	83.021,00
TRUCK	391.883,00
CAR/ CAM INHAO / CAR ABERTA C EST	252.885,00
SCANIA/P 310 B8X2	252.885,00
CAR/ CAM INHAO / CAR ABERTA DIESEL	138.998,00
SCANIA/P 270 B6X2	138.998,00
Soma Total de Valores dos Modelos (R\$)	3.048.413,00

Considerando-se o teor da r. decisão de fls. 399/401, da E. Superior Instância, da petição desta Administradora Judicial de fls. 454/459 e a r. decisão de fls. 460/466, foi solicitado à Recuperanda que justifique, de forma pormenorizada, a essencialidade dos bens objeto de alienação fiduciária, o que, com a resposta, será objeto do próximo Relatório Mensal de Atividades.

Modelos denominados de "Carretas"

22.2. São equipamentos logísticos utilizados no transporte rodoviário de cargas. Não possuem força motriz própria, por isso são conectados ao "cavalo mecânico".

Há vários tipos de "Carretas", dentre as quais: Carreta Baú, Carreta Sider, Porta-Container, Carreta Graneleira, Carreta Basculante, Carreta Isotérmica, Carreta Cabideiro, Carreta Prancha, Carreta Cegonha, Carreta Zorra, Carreta Frigorífica, Carreta Carroceira Aberta, Carreta Grade Baixa, Carreta Silo, Carreta 2 eixos, Carreta 3 eixos, e Carreta Cavalo Trucado.

De acordo com a documentação enviada e analisada o valor total para os veículos do tipo "Carreta" da Recuperanda é de R\$ 4.640.000,00.

	Soma de Valores (R\$)
CARRETA	4.640.000,00
SR/ FACCHINI SRF PS	2.400.000,00
CAR/ S REBOQUE/ COT C ABB	2.400.000,00
SR/ RANDON SR CA	240.000,00
CAR/ S REBOQUE/ CAR ABERTA	200.000,00
CAR/ S REBOQUE/ COT C ABB	40.000,00
SR/ RANDON SR CC	1.960.000,00
CAR/ S REBOQUE/ COT C ABB	1.960.000,00
SR/ RANDON SR CO	40.000,00
Soma Total de Valores dos Modelos (R\$)	4.640.000,00

Modelos denominados de “Prancha”

22.3. A Carreta “Prancha” tem como principal objetivo transportar equipamentos e materiais pesados, como máquinas agrícolas, chapas, barras de aço, sacarias, engradados, entre outros.

Este equipamento possui pistões hidráulicos e remotes específicos para garantir segurança e precisão ao movimentar as cargas. Além disso, foi projetado para carregar toneladas de materiais, suportando diferentes cargas de tamanhos elevados.

Segundo documentação enviada e analisada o valor total para os veículos do tipo “Prancha” é de R\$ 120.000,00.

	Soma de Valores (R\$)
PRANCHA	120.000,00
R/ RANDON SR CT	120.000,00
CAR/ S REBOQUE/ PRANCHA	120.000,00
Soma Total de Valores (R\$)	120.000,00

22.4. A Recuperanda listou separadamente os veículos com situações especiais e/ou sem reservas, consoante abaixo:

	Soma de Valores (R\$)
ALIENAÇÃO BCO BRADESCO	60.000,00
COM UNICAÇÃO DE VENDA	80.000,00
INTENÇÃO DE GRAVAM E	98.250,00
SEM RESERVA	5.996.455,00
SEM RESERVA / BLOQUEIO JUDICIAL	99.904,00
SEM RESERVA/ BLOQUEIO JUDICIAL	52.992,00
SEM RESERVA/ COM UNICAÇÃO DE VENDA	188.599,00

SEM RESERVA/ VEÍC SINISTRADO M ÉDIA M ONTA	210.215,00
VEÍC SINISTRADO M ÉDIA M ONTA	40.000,00
Soma Total de Valores por tipo (R\$)	6.826.415,00

A relação completa com a composição de R\$ 6.826.415,00 instrui o presente Relatório como documento nº 3.

Abaixo, reproduz-se a consolidação das planilhas disponibilizadas para análise e comparação com os saldos de depreciação e valores constantes no balancete de 06/2020 (doc. 3).

	Soma de Valores (R\$)
"CARRETA"	4.640.000,00
"CAVALO"	2.656.530,00
VEÍCULOS SITUAÇÕES ESPECIAIS E/ OU SEM RESERVAS	6.826.415,00
"PRANCHA"	120.000,00
"TRUCK"	391.883,00
Soma Total de Valores consolidados (R\$)	14.634.828,00
Veículos - Balancete até Junho/2020	32.286.767,25
Depreciação - Balancete até Junho/2020	17.365.790,80
Diferença entre valor de veículos x Depreciação acumulada	14.920.976,45
Diferença entre total geral de veículos e diferença entre veículos e depreciação acumulada	-286.148,45

Após análises, verificou-se que as distorções não foram relevantes entre a diferença do total geral de veículos e as diferenças encontradas no balancete entre o saldo de veículos na conta do Ativo Imobilizado.

22.5. O balanço patrimonial disponibilizado pela Recuperanda considera os saldos apurados na contabilidade, de junho de 2020, sendo que os veículos apresentaram a maior depreciação, de R\$ 17.365.790,80, representando 99,46% do total depreciado.

A Recuperanda apresenta em seu ativo imobilizado o saldo depreciado de R\$ 15.002.623,44, em junho de 2020.

Tipo	Grupo Contábil	Saldo Imobilizado	Depreciação Acum.	Saldo Depreciado	Part. (%)
Máquinas e Equipamentos	Imobilizado	R\$ 91.709,53	R\$ 38.378,72	R\$ 53.330,81	0,36%
Móveis e Utensílios	Imobilizado	R\$ 4.544,00	R\$ 866,11	R\$ 3.677,89	0,02%
Veículos	Imobilizado	R\$ 32.286.767,25	R\$ 17.365.790,80	R\$ 14.920.976,45	99,46%
Computadores e periféricos	Imobilizado	R\$ 6.688,89	R\$ 2.058,66	R\$ 4.630,23	0,03%
Instalações	Imobilizado	R\$ 30.000,00	R\$ 9.991,94	R\$ 20.008,06	0,13%
Total Geral		R\$ 32.419.709,67	R\$ 17.417.086,23	R\$ 15.002.623,44	100,00%

XV - FLUXO DE CAIXA

Realizado

23. De acordo com a documentação apresentada pela Recuperanda, constatou-se que há controle de dois caixas, de pessoas físicas, sendo um controlado pelo Sr. Silmar Loete Rebequi, junto ao Banco Bradesco, Agência 531 e Conta Corrente nº 1617-9 e outra pela Sra. Adriana Lopes Nobre de Araújo, também perante o Banco Bradesco, Agência 1464 e Conta Corrente 531560-3. Ambos realizam transações entre o caixa, pagamentos de contas e despesas, como transferência entre as contas da Recuperanda.

O saldo inicial de julho do caixa do Sr. Silmar em 02.07.2020 foi de R\$ 16.826,04 e finalizou o mês, no dia 31.07.2020, com (-) R\$ 28.178,40.

A Administradora Judicial não teve acesso ao extrato diário ou mensal das referidas contas, sendo disponibilizada apenas os comprovantes das transações e o fluxo de caixa do período.

Fluxo de Caixa (Silmar)				
Demonstrado em reais (R\$)				
Data	Saldo Inicial	Entradas	Saídas	Saldo final
02/07/2020	16.826,04	-	5.727,97	11.098,07
03/07/2020	11.098,07	-	33.043,20	- 21.945,13
06/07/2020	- 21.945,13	15.000,00	6.028,84	- 12.973,97
07/07/2020	- 12.973,97	10.000,00	4.319,06	- 7.293,03
08/07/2020	- 7.293,03	-	5.190,86	- 12.483,89
09/07/2020	- 12.483,89	5.000,00	1.441,48	- 8.925,37
10/07/2020	- 8.925,37	36.450,00	3.920,05	23.604,58
13/07/2020	23.604,58	-	1.524,50	22.080,08
14/07/2020	22.080,08	30.000,00	8.612,21	43.467,87
15/07/2020	43.467,87	-	3.788,93	39.678,94
16/07/2020	39.678,94	15.000,00	7.393,12	47.285,82
17/07/2020	47.285,82	-	21.927,09	25.358,73
20/07/2020	25.358,73	-	3.368,13	21.990,60
21/07/2020	21.990,60	-	39.436,22	- 17.445,62
22/07/2020	- 17.445,62	-	3.887,02	- 21.332,64
23/07/2020	- 21.332,64	9.000,00	8.843,41	- 21.176,05
24/07/2020	- 21.176,05	52.000,00	56.048,68	- 25.224,73
27/07/2020	- 25.224,73	5.000,00	24.336,36	- 44.561,09
28/07/2020	- 44.561,09	4.000,00	6.569,29	- 47.130,38
29/07/2020	- 47.130,38	90.000,00	14.827,06	28.042,56
30/07/2020	28.042,56	-	10.849,88	17.192,68
31/07/2020	17.192,68	-	45.371,16	- 28.178,48
Total fluxo Silmar				-28.178,48

Já os saldos do caixa da Sra. Adriana são de R\$ 1.273,92, no dia

02.07.2020 e R\$ 6.481,23 em 31.07.2020. Durante o mês se conseguiu identificar a transferência entre os “caixas” em questão e as contas da Recuperanda.

Fluxo de Caixa (Adriana)				
Demonstrado em reais (R\$)				
Data	Saldo inicial	Entradas	Saídas	Saldo final
02/07/2020	1.273,92	-	834,73	439,19
03/07/2020	439,19	3.697,00	4.242,73	106,54
06/07/2020	- 106,54	18.890,00	-	18.783,46
07/07/2020	18.783,46	2.380,00	8.100,00	13.063,46
08/07/2020	13.063,46	-	640,33	12.423,13
09/07/2020	12.423,13	2.500,00	12.045,45	2.877,68
10/07/2020	2.877,68	21.330,00	1.900,00	22.307,68
13/07/2020	22.307,68	-	1.000,00	21.307,68
14/07/2020	21.307,68	23.340,00	9.399,60	35.248,08
15/07/2020	35.248,08	-	2.130,06	33.118,02
16/07/2020	33.118,02	3.450,00	27.390,45	9.177,57
17/07/2020	9.177,57	1.270,00	920,00	9.527,57
20/07/2020	9.527,57	-	1.964,00	7.563,57
21/07/2020	7.563,57	-	4.593,95	2.969,62
22/07/2020	2.969,62	-	602,16	2.367,46
23/07/2020	2.367,46	2.790,00	1.646,06	3.511,40
24/07/2020	3.511,40	7.570,00	3.596,40	7.485,00
27/07/2020	7.485,00	4.340,00	5.193,40	6.631,60
28/07/2020	6.631,60	-	5.966,72	664,88
29/07/2020	664,88	-	386,06	278,82
30/07/2020	278,82	4.000,00	2.894,18	1.384,64
31/07/2020	1.384,64	8.880,00	3.783,41	6.481,23
Total fluxo Adriana				6.481,23

Ao analisar os extratos enviados referentes ao mês de julho/2020 identificou-se que houve transações entre os “caixas” dos Srs. Silmar e Adriana.

Projetado

24. Com base no fluxo de caixa reapresentado pela Recuperanda (doc. 2) após considerações desta Administradora Judicial, observa-se que as projeções financeiras foram desenvolvidas assumindo-se os impactos decorrentes das dificuldades enfrentadas.

A Recuperanda espera reaver valores bloqueados/depositados tendo em vista o deferimento do pedido de recuperação judicial. O crescimento da receita foi avaliado por meio de projeções que reconhece a complexidade de retomada do mercado, de forma a trazer uma redução significativa do valor de faturamento aos alcançados em anos anteriores pela Recuperanda. No tocante aos recebimentos e despesas operacionais, a Recuperanda reduziu seu quadro de colaboradores para que se possa otimizar a utilização de sua infraestrutura existente, sendo que, até julho de 2.020, conta com 21 colaboradores ativos.

TRANSLOCOMOTIVA TRANSPORTES RODOVIÁRIOS E D DE C LTDA CNPJ.: 68.346.907/0001-40														
FLUXO DE CAIXA PROJETADO - EXERCÍCIO 2020 E 2021 - DEMONSTRADO EM REAIS (R\$)														
	ago/20	set/20	out/20	nov/20	dez/20	jan/21	fev/21	mar/21	abr/21	mai/21	jun/21	jul/21	ago/21	TOTAL
Vendas de Serviços - a Vista	420.000,00	420.000,00	420.000,00	420.000,00	420.000,00	450.000,00	450.000,00	450.000,00	465.000,00	465.000,00	465.000,00	480.000,00	480.000,00	5.805.000,00
Custos Variáveis	-270.200,00	-270.200,00	-253.350,00	-253.350,00	-245.300,00	-251.795,00	-250.285,00	-250.285,00	-248.072,50	-248.072,50	-245.177,50	-248.425,00	-244.170,00	-3.278.682,50
- Impostos	-90.930,00	-90.930,00	-90.930,00	-90.930,00	-90.930,00	-97.425,00	-97.425,00	-97.425,00	-100.672,50	-100.672,50	-100.672,50	-103.920,00	-103.920,00	-1.256.782,50
- Despesas com Pessoal	-105.000,00	-105.000,00	-88.150,00	-88.150,00	-80.100,00	-80.100,00	-78.590,00	-78.590,00	-73.130,00	-73.130,00	-70.235,00	-70.235,00	-65.980,00	-1.056.390,00
- Acordos Judiciais	-74.270,00	-74.270,00	-74.270,00	-74.270,00	-74.270,00	-74.270,00	-74.270,00	-74.270,00	-74.270,00	-74.270,00	-74.270,00	-74.270,00	-74.270,00	-965.510,00
				2%					2%					
Despesas Fixas	-291.350,00	-291.350,00	-286.080,00	-286.835,00	-261.855,00	-261.855,00	-259.855,00	-246.705,00	-237.475,00	-220.675,00	-220.675,00	-210.575,00	-210.575,00	-3.285.860,00
- Despesas Administrativas	-37.750,00	-37.750,00	-37.750,00	-38.505,00	-38.505,00	-38.505,00	-38.505,00	-38.505,00	-29.275,00	-29.275,00	-29.275,00	-29.275,00	-29.275,00	-452.150,00
- Depreciação	-54.700,00	-54.700,00	-54.700,00	-54.700,00	-54.700,00	-54.700,00	-54.700,00	-54.700,00	-54.700,00	-54.700,00	-54.700,00	-54.700,00	-54.700,00	-711.100,00
- Despesas Operacionais	-195.400,00	-195.400,00	-190.130,00	-190.130,00	-165.150,00	-165.150,00	-165.150,00	-152.000,00	-152.000,00	-135.200,00	-135.200,00	-125.100,00	-125.100,00	-2.091.110,00
- Despesas Financeiras	-3.500,00	-3.500,00	-3.500,00	-3.500,00	-3.500,00	-3.500,00	-1.500,00	-1.500,00	-1.500,00	-1.500,00	-1.500,00	-1.500,00	-1.500,00	-31.500,00
Resultado Operacional	-141.550,00	-141.550,00	-119.430,00	-120.185,00	-87.155,00	-63.650,00	-60.140,00	-46.990,00	-20.547,50	-3.747,50	-852,50	21.000,00	25.255,00	-759.542,50
IR (+) CS	-9.576,00	-9.576,00	-9.576,00	-9.576,00	-9.576,00	-10.260,00	-10.260,00	-10.260,00	-10.602,00	-10.602,00	-10.602,00	-10.944,00	-10.944,00	-132.354,00
Resultado Operacional Líquido	-151.126,00	-151.126,00	-129.006,00	-129.761,00	-96.731,00	-73.910,00	-70.400,00	-57.250,00	-31.149,50	-14.349,50	-11.454,50	10.056,00	14.311,00	-891.896,50

De acordo com o fluxo de caixa, a projeção do resultado operacional líquido para o mês de agosto/2020 (doc. 2) foi de (-) R\$ 151.126,00. Porém, de acordo com o documento nº 1 em anexo, apurando-se o resultado obtido com as movimentações financeiras (entradas e saídas) o saldo é de R\$ 176.843,06, e deduzindo-se ainda o valor de R\$ 21.632,35, referente ao saldo final de julho/2020, o saldo final de caixa de agosto/2020 é de R\$ 155.210,71.

No fluxo de saída há um item denominado como "outros", cuja composição integra a presente como documento nº 1.

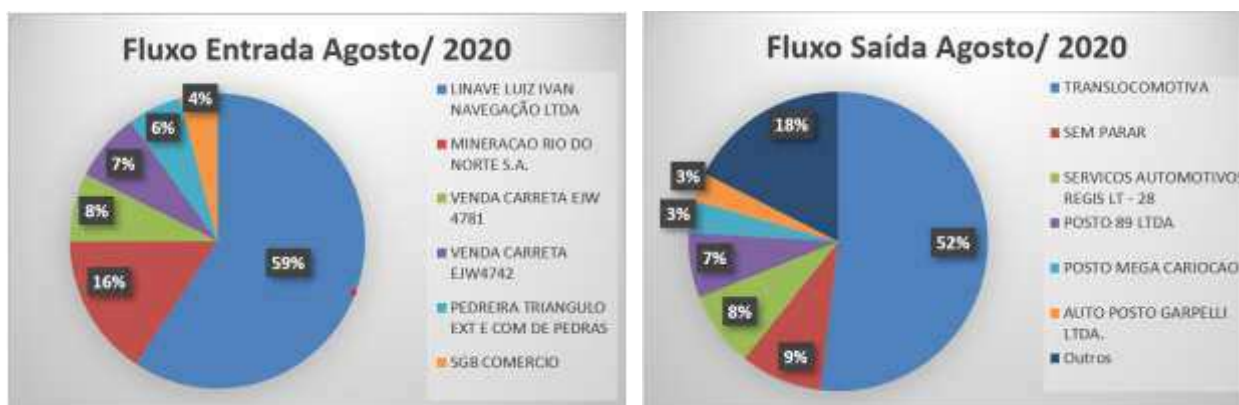

XVI – PENDÊNCIA DE DOCUMENTAÇÃO

25. Foram solicitados documentos para a elaboração da Análise Técnica Preliminar, os quais não foram apresentados na totalidade. Em sequência, esta Administradora Judicial reiterou o pedido, juntamente com a documentação pertinente ao Relatório Mensal de Atividades, pendendo, entretanto, o que segue:

- Balancete de verificação analítico mensal referente ao mês de julho/2020;
- Demonstração do Resultado do Exercício (DRE) referente ao mês de julho/2020;
- Relatório de ativos imobilizados tangíveis/intangíveis com a localização dos bens - controle individual de bens;
- Conciliação das contas patrimoniais;
- Demonstrações financeiras conciliadas e ajustadas, devidamente assinadas;
- Razão das contas do resultado do mês de julho/2020;
- Ato constitutivo atualizado - art. 51, V, da Lei nº 11.101/05;
- Contratos da constituição do empréstimo: documentação que compõe os saldos da conta: 100074 Empréstimos a Longo Prazo 8.492.500,00;
- Detalhamento das distribuições ocorridas para a empresa MG6 (ex-sócia);
- Contrato de mútuo, detalhamento e documentação comprobatória referente ao empréstimo: 100086 Empréstimos de Terceiros 543.660,00;
- Contrato de mútuo, detalhamento e documentação comprobatória referente ao empréstimo: 10008 7 Empréstimos a empresas não relacionadas 616.700,00;
- Detalhamento e documentação comprobatória referente ao empréstimo: 10007 087 T EMPRÉSTIMOS A PESSOAS LIGADAS, 2.106.938,03;
- Detalhamento e documentação comprobatória referente ao empréstimo: Empréstimos a Coligadas, 345.333,21;
- Detalhamento e documentação comprobatória referente ao empréstimo: Empréstimos a Coligadas, 345.333,21;
- Detalhamento composição de saldo da conta: 10011 6 LOCOMOTIVA ESCOLTA LTDA, 1.761.604,82.
- Quitação dos títulos protestados;
- Contrato da empresa SGB; e
- Contratos referentes a unidade de Boituva-SP.

XVII - CONCLUSÃO

26. Assim, encerra-se o presente RELATÓRIO MENSAL DE ATIVIDADES DA RECUPERANDA, referente a JULHO de 2.020, composto de 21 (vinte e uma) laudas, e de 3 (três) documentos em anexo.

Termos em que,
P. a Juntada.

São Paulo, 20 de outubro de 2.020.

Steven Marklew Kerry

OAB/SP 246.372

Cassio de Souza Brito
CRC/SP. 1SP/333057

SALDO INICIAL	
BRABESCO	-
SANTANDER LOCOMOTIVA ESCOLTA	64,82
SANTANDER	-
SILMAR	- 28.178,40
ADRIANA	6.481,23
DISPONIVEL EM CONTA -	21.632,35

ENTRADAS						
Fatura	Cliente:	Emissão	Venc.	D. Pagto	Conta	Valor Pago
	VENDA CARRETA EJW 4781			05/08/2020	678>SILMAR REBEQUI	60.000,00
	VENDA CARRETA EJW4742			10/08/2020	678>SILMAR REBEQUI	60.000,00
7728	MINERACAO RIO DO NORTE S.A.	14/07/2020	05/08/2020	10/08/2020	13002477-9>BANCO SANTANDER	24.333,34
7729	MINERACAO RIO DO NORTE S.A.	14/07/2020	05/08/2020	10/08/2020	13002477-9>BANCO SANTANDER	24.333,34
7732	MINERACAO RIO DO NORTE S.A.	15/07/2020	05/08/2020	10/08/2020	13002477-9>BANCO SANTANDER	21.333,32
7731	MINERACAO RIO DO NORTE S.A.	14/07/2020	05/08/2020	11/08/2020	13002477-9>BANCO SANTANDER	30.000,00
7735	LINAVE LUIZ IVAN NAVEGAÇÃO LTDA	22/07/2020	12/08/2020	18/08/2020	678>SILMAR REBEQUI	25.000,00
7730	MINERACAO RIO DO NORTE S.A.	14/07/2020	05/08/2020	18/08/2020	678>SILMAR REBEQUI	25.000,00
	SGB COMERCIO E LOCAAO DE EQUIPAMENTOS EIRELI			18/08/2020	678>SILMAR REBEQUI	33.000,00
7736	LINAVE LUIZ IVAN NAVEGAÇÃO LTDA	22/07/2020	12/08/2020	21/08/2020	678>SILMAR REBEQUI	25.000,00
7738	LINAVE LUIZ IVAN NAVEGAÇÃO LTDA	24/07/2020	14/08/2020	21/08/2020	678>SILMAR REBEQUI	25.000,00
7764	PEDREIRA TRIANGULO EXT E COM DE PEDRAS	26/08/2020	26/08/2020	24/08/2020	678>SILMAR REBEQUI	47.500,00
7737	LINAVE LUIZ IVAN NAVEGAÇÃO LTDA	24/07/2020	14/08/2020	25/08/2020	678>SILMAR REBEQUI	22.222,22
7739	LINAVE LUIZ IVAN NAVEGAÇÃO LTDA	24/07/2020	14/08/2020	25/08/2020	678>SILMAR REBEQUI	22.222,22
7740	LINAVE LUIZ IVAN NAVEGAÇÃO LTDA	24/07/2020	14/08/2020	25/08/2020	678>SILMAR REBEQUI	22.222,22
7741	LINAVE LUIZ IVAN NAVEGAÇÃO LTDA	24/07/2020	14/08/2020	25/08/2020	678>SILMAR REBEQUI	22.222,22
7742	LINAVE LUIZ IVAN NAVEGAÇÃO LTDA	24/07/2020	14/08/2020	25/08/2020	678>SILMAR REBEQUI	22.222,22
7745	LINAVE LUIZ IVAN NAVEGAÇÃO LTDA	28/07/2020	18/08/2020	25/08/2020	678>SILMAR REBEQUI	22.222,22
7746	LINAVE LUIZ IVAN NAVEGAÇÃO LTDA	31/07/2020	21/08/2020	25/08/2020	678>SILMAR REBEQUI	22.222,22
7748	LINAVE LUIZ IVAN NAVEGAÇÃO LTDA	01/08/2020	22/08/2020	25/08/2020	678>SILMAR REBEQUI	22.222,22
7750	LINAVE LUIZ IVAN NAVEGAÇÃO LTDA	02/08/2020	23/08/2020	25/08/2020	678>SILMAR REBEQUI	22.222,24
7747	LINAVE LUIZ IVAN NAVEGAÇÃO LTDA	31/07/2020	21/08/2020	31/08/2020	678>SILMAR REBEQUI	22.222,22
7749	LINAVE LUIZ IVAN NAVEGAÇÃO LTDA	01/08/2020	22/08/2020	31/08/2020	678>SILMAR REBEQUI	22.222,22
7751	LINAVE LUIZ IVAN NAVEGAÇÃO LTDA	02/08/2020	23/08/2020	31/08/2020	678>SILMAR REBEQUI	22.222,22
7756	LINAVE LUIZ IVAN NAVEGAÇÃO LTDA	10/08/2020	28/08/2020	31/08/2020	678>SILMAR REBEQUI	22.222,22
7756	LINAVE LUIZ IVAN NAVEGAÇÃO LTDA	10/08/2020	28/08/2020	31/08/2020	678>SILMAR REBEQUI	22.222,22
7756	LINAVE LUIZ IVAN NAVEGAÇÃO LTDA	10/08/2020	28/08/2020	31/08/2020	678>SILMAR REBEQUI	22.222,22

7756	LINAVE LUIZ IVAN NAVEGAÇÃO LTDA	10/08/2020	28/08/2020	31/08/2020	678>SILMAR REBEQUI	22.222,22
7756	LINAVE LUIZ IVAN NAVEGAÇÃO LTDA	10/08/2020	28/08/2020	31/08/2020	678>SILMAR REBEQUI	22.222,22
7756	LINAVE LUIZ IVAN NAVEGAÇÃO LTDA	10/08/2020	28/08/2020	31/08/2020	678>SILMAR REBEQUI	22.222,24

Total						800.500,00
--------------	--	--	--	--	--	-------------------

SAIDAS							
N. Fiscal	Fornecedor	Tipo Doc.	C. de Custo	Venc.	D. Pagto.	Conta	Valor Pago
DIARIAAGOS20	TRANSLOCOMOTIVA TRANSPORTES RODOVIARIOS E D DE C LTDA - EPP	DIARIA	FOLHA DE PAGAMENTO	31/07/2020	03/08/2020	2580>ADRIANA LOPES	8.170,00
95760055753553	GOMAQ MAQUINAS PARA ESCRITORIO LTDA	IMPRESSAO GRAFICA	ADMINISTRATIVO	01/08/2020	03/08/2020	2580>ADRIANA LOPES	473,88
24063	AUTO POSTO GARPELLI LTDA.	COMBUSTIVEL	OPERACIONAL	03/08/2020	03/08/2020	678>SILMAR REBEQUI	1.239,70
24062	AUTO POSTO GARPELLI LTDA.	COMBUSTIVEL	OPERACIONAL	03/08/2020	03/08/2020	678>SILMAR REBEQUI	1.739,42
COM PNEUS WAGN	TRANSLOCOMOTIVA TRANSPORTES RODOVIARIOS E D DE C LTDA - EPP	PNEUS	OPERACIONAL	03/08/2020	03/08/2020	678>SILMAR REBEQUI	4.130,00
EJW4689MAN	TRANSLOCOMOTIVA TRANSPORTES RODOVIARIOS E D DE C LTDA - EPP	COMBUSTIVEL	OPERACIONAL	03/08/2020	03/08/2020	678>SILMAR REBEQUI	806,00
68917W.E	TRANSLOCOMOTIVA TRANSPORTES RODOVIARIOS E D DE C LTDA - EPP	MANUTENÇÃO DE VEICULOS	OPERACIONAL	03/08/2020	03/08/2020	678>SILMAR REBEQUI	2.542,94
CPJ7546COMB	TRANSLOCOMOTIVA TRANSPORTES RODOVIARIOS E D DE C LTDA - EPP	COMBUSTIVEL	OPERACIONAL	03/08/2020	03/08/2020	678>SILMAR REBEQUI	464,85
95760055753594	TRANSLOCOMOTIVA TRANSPORTES RODOVIARIOS E D DE C LTDA - EPP	COMBUSTIVEL	OPERACIONAL	03/08/2020	03/08/2020	678>SILMAR REBEQUI	1.908,79
421343	DECIO AUTO POSTO GURUPI LTDA	COMBUSTIVEL	OPERACIONAL	03/08/2020	03/08/2020	678>SILMAR REBEQUI	1.800,00
421343	DECIO AUTO POSTO GURUPI LTDA	COMBUSTIVEL	OPERACIONAL	03/08/2020	03/08/2020	678>SILMAR REBEQUI	250,00
26016	POSTO 89 LTDA	COMBUSTIVEL	OPERACIONAL	03/08/2020	03/08/2020	678>SILMAR REBEQUI	2.851,02
27216	E.L.M. AUTO PECAS EIRELI	MANUTENÇÃO DE VEICULOS	OPERACIONAL	19/07/2020	04/08/2020	2580>ADRIANA LOPES	259,15
27668	E.L.M. AUTO PECAS EIRELI	MANUTENÇÃO DE VEICULOS	OPERACIONAL	21/07/2020	04/08/2020	2580>ADRIANA LOPES	399,56
95760055753595	TRANSLOCOMOTIVA TRANSPORTES RODOVIARIOS E D DE C LTDA - EPP	BORRACHARIA	OPERACIONAL	04/08/2020	04/08/2020	678>SILMAR REBEQUI	100,00
CARRETAMARABA	TRANSLOCOMOTIVA TRANSPORTES RODOVIARIOS E D DE C LTDA - EPP	MANUTENÇÃO DE VEICULOS	OPERACIONAL	04/08/2020	04/08/2020	678>SILMAR REBEQUI	1.010,00
MANREGINAL	TRANSLOCOMOTIVA TRANSPORTES RODOVIARIOS E D DE C LTDA - EPP	MANUTENÇÃO DE VEICULOS	OPERACIONAL	04/08/2020	04/08/2020	678>SILMAR REBEQUI	195,00
38466	GM PETROLEO EIRELI	COMBUSTIVEL	OPERACIONAL	04/08/2020	04/08/2020	678>SILMAR REBEQUI	2.336,00
25211	AUTO POSTO INDAIA II EIREILI ME	COMBUSTIVEL	OPERACIONAL	04/08/2020	04/08/2020	678>SILMAR REBEQUI	2.466,01
WAGNER040820	TRANSLOCOMOTIVA TRANSPORTES RODOVIARIOS E D DE C LTDA - EPP	BORRACHARIA	OPERACIONAL	04/08/2020	04/08/2020	678>SILMAR REBEQUI	100,00
26274	POSTO 89 LTDA	COMBUSTIVEL	OPERACIONAL	04/08/2020	04/08/2020	678>SILMAR REBEQUI	2.180,01
95760055753612	BANCO SANTANDER	TARIFAS BANCARIAS	FOLHA DE PAGAMENTO	04/08/2020	04/08/2020	13002477-9>BANCO SANTANDER	10,90
24137	AUTO POSTO GARPELLI LTDA.	COMBUSTIVEL	OPERACIONAL	05/08/2020	05/08/2020	678>SILMAR REBEQUI	1.250,35
95760055753596	TRANSLOCOMOTIVA TRANSPORTES RODOVIARIOS E D DE C LTDA - EPP	MANUTENÇÃO DE VEICULOS	OPERACIONAL	05/08/2020	05/08/2020	678>SILMAR REBEQUI	44,61
95760055753596	TRANSLOCOMOTIVA TRANSPORTES RODOVIARIOS E D DE C LTDA - EPP	MANUTENÇÃO DE VEICULOS	OPERACIONAL	05/08/2020	05/08/2020	678>SILMAR REBEQUI	35,80
WAGNER21728	MACEDO E SOUZA LTDA	PNEUS	OPERACIONAL	05/08/2020	05/08/2020	678>SILMAR REBEQUI	3.540,00
ALEXANDRE0508C	TRANSLOCOMOTIVA TRANSPORTES RODOVIARIOS E D DE C LTDA - EPP	COMISSAO	OPERACIONAL	05/08/2020	05/08/2020	678>SILMAR REBEQUI	300,00
WAGNER050820	TRANSLOCOMOTIVA TRANSPORTES RODOVIARIOS E D DE C LTDA - EPP	PNEUS	OPERACIONAL	05/08/2020	05/08/2020	678>SILMAR REBEQUI	2.550,00
95760055753597	TRANSLOCOMOTIVA TRANSPORTES RODOVIARIOS E D DE C LTDA - EPP	ICMS ANTECIPADO	TRIBUTARIO	05/08/2020	05/08/2020	678>SILMAR REBEQUI	301,08
ELIAS0508	TRANSLOCOMOTIVA TRANSPORTES RODOVIARIOS E D DE C LTDA - EPP	COMISSAO	COMERCIAL	05/08/2020	05/08/2020	2580>ADRIANA LOPES	700,00
95760055753602	TRANSLOCOMOTIVA TRANSPORTES RODOVIARIOS E D DE C LTDA - EPP	DIARIA	FOLHA DE PAGAMENTO	05/08/2020	05/08/2020	2580>ADRIANA LOPES	135,00
95760055753603	BANCO BRADESCO SA	TARIFAS BANCARIAS	NÃO INFORMADO	05/08/2020	05/08/2020	2580>ADRIANA LOPES	20,90
95760055753604	TRANSLOCOMOTIVA TRANSPORTES RODOVIARIOS E D DE C LTDA - EPP	MANUTENÇÃO DE VEICULOS	OPERACIONAL	05/08/2020	05/08/2020	2580>ADRIANA LOPES	44,61
OLIVEIRO050820	TRANSLOCOMOTIVA TRANSPORTES RODOVIARIOS E D DE C LTDA - EPP	COMISSAO	COMERCIAL	05/08/2020	05/08/2020	2580>ADRIANA LOPES	1.200,00
14682	SERVICOS AUTOMOTIVOS REGIS LT - 28	COMBUSTIVEL	OPERACIONAL	05/08/2020	05/08/2020	28>REDE 28	1.667,50
95760055753598	TRANSLOCOMOTIVA TRANSPORTES RODOVIARIOS E D DE C LTDA - EPP	COMBUSTIVEL	OPERACIONAL	06/08/2020	06/08/2020	678>SILMAR REBEQUI	2.480,00

REGINALDO0608	TRANSLOCOMOTIVA TRANSPORTES RODOVIARIOS E D DE C LTDA - EPP	COMISSAO	OPERACIONAL	06/08/2020	06/08/2020	678>SILMAR REBEQUI	1.000,00
REGINALDO07082	TRANSLOCOMOTIVA TRANSPORTES RODOVIARIOS E D DE C LTDA - EPP	COMISSAO	COMERCIAL	06/08/2020	06/08/2020	678>SILMAR REBEQUI	500,00
95760055753599	TRANSLOCOMOTIVA TRANSPORTES RODOVIARIOS E D DE C LTDA - EPP	COMBUSTIVEL	OPERACIONAL	06/08/2020	06/08/2020	678>SILMAR REBEQUI	1.000,00
72044	POSTO MEGA CARIOCAO	COMBUSTIVEL	OPERACIONAL	06/08/2020	06/08/2020	678>SILMAR REBEQUI	3.735,69
WAGN060820	TRANSLOCOMOTIVA TRANSPORTES RODOVIARIOS E D DE C LTDA - EPP	PNEUS	MANUTENÇÃO	06/08/2020	06/08/2020	678>SILMAR REBEQUI	1.847,00
95760055753600	TRANSLOCOMOTIVA TRANSPORTES RODOVIARIOS E D DE C LTDA - EPP	MANUTENÇÃO DE VEICULOS	OPERACIONAL	06/08/2020	06/08/2020	678>SILMAR REBEQUI	70,00
95760055753601	AUTO POSTO GARPELLI LTDA.	COMBUSTIVEL	OPERACIONAL	06/08/2020	06/08/2020	678>SILMAR REBEQUI	2.991,55
OLIVEIRO0608	TRANSLOCOMOTIVA TRANSPORTES RODOVIARIOS E D DE C LTDA - EPP	MANUTENÇÃO DE VEICULOS	OPERACIONAL	06/08/2020	06/08/2020	678>SILMAR REBEQUI	320,00
95760055753605	TRANSLOCOMOTIVA TRANSPORTES RODOVIARIOS E D DE C LTDA - EPP	PNEUS	OPERACIONAL	06/08/2020	06/08/2020	2580>ADRIANA LOPES	52,00
95760055753606	TRANSLOCOMOTIVA TRANSPORTES RODOVIARIOS E D DE C LTDA - EPP	REFEIÇÃO	OPERACIONAL	06/08/2020	06/08/2020	2580>ADRIANA LOPES	110,00
LICENC060820	GOVERNO DO ESTADO DE SP	LICENCIAMENTO	OPERACIONAL	06/08/2020	06/08/2020	2580>ADRIANA LOPES	116,39
LICENC060820	GOVERNO DO ESTADO DE SP	LICENCIAMENTO	OPERACIONAL	06/08/2020	06/08/2020	2580>ADRIANA LOPES	115,46
95760055753613	BANCO SANTANDER	TARIFAS BANCARIAS	FINANCEIRO	06/08/2020	06/08/2020	13002477-9>BANCO SANTANDER	2,97
MOLAS070820	TRANSLOCOMOTIVA TRANSPORTES RODOVIARIOS E D DE C LTDA - EPP	MANUTENÇÃO DE VEICULOS	OPERACIONAL	07/08/2020	07/08/2020	678>SILMAR REBEQUI	560,00
OLIVEIRO90820	TRANSLOCOMOTIVA TRANSPORTES RODOVIARIOS E D DE C LTDA - EPP	COMISSAO	COMERCIAL	09/08/2020	07/08/2020	678>SILMAR REBEQUI	500,00
95760055753611	REDE DE POSTO MARAJÓ APARECIDA DE GOIANIA	MANUTENÇÃO DE VEICULOS	OPERACIONAL	09/08/2020	07/08/2020	678>SILMAR REBEQUI	621,78
95760055753611	REDE DE POSTO MARAJÓ APARECIDA DE GOIANIA	MANUTENÇÃO DE VEICULOS	OPERACIONAL	09/08/2020	07/08/2020	678>SILMAR REBEQUI	32,00
95760055753611	REDE DE POSTO MARAJÓ APARECIDA DE GOIANIA	MANUTENÇÃO DE VEICULOS	OPERACIONAL	09/08/2020	07/08/2020	678>SILMAR REBEQUI	204,00
95760055753608	POSTO MEGA CARIOCAO	MANUTENÇÃO DE VEICULOS	OPERACIONAL	10/08/2020	07/08/2020	678>SILMAR REBEQUI	30,00
72047	POSTO MEGA CARIOCAO	COMBUSTIVEL	OPERACIONAL	10/08/2020	07/08/2020	678>SILMAR REBEQUI	3.435,95
1066	AUTO POSTO ITINGA II LTDA	COMBUSTIVEL	OPERACIONAL	10/08/2020	07/08/2020	678>SILMAR REBEQUI	680,00
72061	POSTO MEGA CARIOCAO	MANUTENÇÃO DE VEICULOS	OPERACIONAL	10/08/2020	07/08/2020	678>SILMAR REBEQUI	3.065,70
95760055753609	TRANSLOCOMOTIVA TRANSPORTES RODOVIARIOS E D DE C LTDA - EPP	ICMS ANTECIPADO	TRIBUTARIO	10/08/2020	07/08/2020	678>SILMAR REBEQUI	301,08
95760055753609	TRANSLOCOMOTIVA TRANSPORTES RODOVIARIOS E D DE C LTDA - EPP	ICMS ANTECIPADO	TRIBUTARIO	10/08/2020	07/08/2020	678>SILMAR REBEQUI	302,07
DEVAIR0708	TRANSLOCOMOTIVA TRANSPORTES RODOVIARIOS E D DE C LTDA - EPP	MANUTENÇÃO DE VEICULOS	OPERACIONAL	10/08/2020	07/08/2020	678>SILMAR REBEQUI	850,00
95760055753610	AUTO POSTO GARPELLI LTDA.	MANUTENÇÃO DE VEICULOS	OPERACIONAL	10/08/2020	07/08/2020	678>SILMAR REBEQUI	1.740,36
4401	AUTO POSTO K 59	COMBUSTIVEL	OPERACIONAL	10/08/2020	07/08/2020	678>SILMAR REBEQUI	2.224,48
DEVAIR070820	TRANSLOCOMOTIVA TRANSPORTES RODOVIARIOS E D DE C LTDA - EPP	MANUTENÇÃO DE VEICULOS	OPERACIONAL	10/08/2020	07/08/2020	678>SILMAR REBEQUI	524,17
MINASPETRO4339	TRANSLOCOMOTIVA TRANSPORTES RODOVIARIOS E D DE C LTDA - EPP	COMBUSTIVEL	OPERACIONAL	10/08/2020	07/08/2020	678>SILMAR REBEQUI	2.262,41
SILMAR0808	TRANSLOCOMOTIVA TRANSPORTES RODOVIARIOS E D DE C LTDA - EPP	MANUTENÇÃO DE VEICULOS	OPERACIONAL	10/08/2020	07/08/2020	678>SILMAR REBEQUI	1.000,00
24200	AUTO POSTO GARPELLI LTDA.	COMBUSTIVEL	OPERACIONAL	10/08/2020	07/08/2020	678>SILMAR REBEQUI	1.927,19
SILM090820	TRANSLOCOMOTIVA TRANSPORTES RODOVIARIOS E D DE C LTDA - EPP	GASOLINA	OPERACIONAL	10/08/2020	07/08/2020	678>SILMAR REBEQUI	250,00
OLIV09082020	TRANSLOCOMOTIVA TRANSPORTES RODOVIARIOS E D DE C LTDA - EPP	BORRACHARIA	OPERACIONAL	10/08/2020	07/08/2020	678>SILMAR REBEQUI	130,00
24211	AUTO POSTO GARPELLI LTDA.	COMBUSTIVEL	OPERACIONAL	10/08/2020	07/08/2020	678>SILMAR REBEQUI	1.850,07
1811	POSTO WK JARAGUA LTDA	COMBUSTIVEL	OPERACIONAL	10/08/2020	07/08/2020	678>SILMAR REBEQUI	320,02
WAGNER090820	TRANSLOCOMOTIVA TRANSPORTES RODOVIARIOS E D DE C LTDA - EPP	MANUTENÇÃO DE VEICULOS	OPERACIONAL	10/08/2020	07/08/2020	678>SILMAR REBEQUI	460,00
25272	AUTO POSTO INDAIA II EIREILI ME	COMBUSTIVEL	OPERACIONAL	10/08/2020	07/08/2020	678>SILMAR REBEQUI	2.975,81
25272	AUTO POSTO INDAIA II EIREILI ME	COMBUSTIVEL	OPERACIONAL	10/08/2020	07/08/2020	678>SILMAR REBEQUI	110,00
27294	POSTO 89 LTDA	COMBUSTIVEL	OPERACIONAL	10/08/2020	07/08/2020	678>SILMAR REBEQUI	3.080,81
093	IVONETE APARECIDA DOS SANTOS DE OLIVEIRA RESTAURANTE - ME	REFEIÇÃO	FOLHA DE PAGAMENTO	16/07/2020	10/08/2020	13002477-9>BANCO SANTANDER	1.873,00
95	IVONETE APARECIDA DOS SANTOS DE OLIVEIRA RESTAURANTE - ME	REFEIÇÃO	FOLHA DE PAGAMENTO	16/07/2020	10/08/2020	13002477-9>BANCO SANTANDER	1.342,00

SILMARSAL2020	TRANSLOCOMOTIVA TRANSPORTES RODOVIARIOS E D DE C LTDA - EPP	SALARIO	FOLHA DE PAGAMENTO	05/08/2020	10/08/2020	13002477-9>BANCO SANTANDER	5.000,00
GUICARTAO	TRANSLOCOMOTIVA TRANSPORTES RODOVIARIOS E D DE C LTDA - EPP	PROLABORE	ADMINISTRATIVO	05/08/2020	10/08/2020	13002477-9>BANCO SANTANDER	173,80
FOLHACT2020	TRANSLOCOMOTIVA TRANSPORTES RODOVIARIOS E D DE C LTDA - EPP	SALARIO	FOLHA DE PAGAMENTO	05/08/2020	10/08/2020	13002477-9>BANCO SANTANDER	21.344,95
FOLHABONI2020	TRANSLOCOMOTIVA TRANSPORTES RODOVIARIOS E D DE C LTDA - EPP	SALARIO	FOLHA DE PAGAMENTO	05/08/2020	10/08/2020	13002477-9>BANCO SANTANDER	18.978,55
27946	E.L.M. AUTO PECAS EIRELI	MANUTENÇÃO DE VEICULOS	OPERACIONAL	08/08/2020	10/08/2020	13002477-9>BANCO SANTANDER	158,78
14737	SERVICOS AUTOMOTIVOS REGIS LT - 28	COMBUSTIVEL	OPERACIONAL	10/08/2020	10/08/2020	28>REDE 28	2.649,05
14733	SERVICOS AUTOMOTIVOS REGIS LT - 28	COMBUSTIVEL	OPERACIONAL	10/08/2020	10/08/2020	28>REDE 28	583,00
95760055753607	SERVICOS AUTOMOTIVOS REGIS LT - 28	COMBUSTIVEL	OPERACIONAL	10/08/2020	10/08/2020	28>REDE 28	1.906,63
2020	LOCAWEB IDC LTDA	INFORMÁTICA	ADMINISTRATIVO	10/08/2020	10/08/2020	13002477-9>BANCO SANTANDER	481,80
2020	TERRA NETWORKS BRASIL S/A	INFORMÁTICA	ADMINISTRATIVO	10/08/2020	10/08/2020	13002477-9>BANCO SANTANDER	198,92
ACORDO NF2950	SERVICOS AUTOMOTIVOS REGIS LT - 28	COMBUSTIVEL	OPERACIONAL	10/08/2020	10/08/2020	13002477-9>BANCO SANTANDER	2.674,90
95760055753613	BANCO SANTANDER	TARIFAS BANCARIAS	FINANCEIRO	10/08/2020	10/08/2020	13002477-9>BANCO SANTANDER	92,50
COMISJULHIO202	TRANSLOCOMOTIVA TRANSPORTES RODOVIARIOS E D DE C LTDA - EPP	COMISSAO	COMERCIAL	10/08/2020	10/08/2020	13002477-9>BANCO SANTANDER	570,00
COMISJULHIO202	TRANSLOCOMOTIVA TRANSPORTES RODOVIARIOS E D DE C LTDA - EPP	COMISSAO	COMERCIAL	10/08/2020	10/08/2020	13002477-9>BANCO SANTANDER	1.530,00
GUILHERME10082	TRANSLOCOMOTIVA TRANSPORTES RODOVIARIOS E D DE C LTDA - EPP	PEDAGIO	OPERACIONAL	10/08/2020	10/08/2020	13002477-9>BANCO SANTANDER	102,33
GUICOMISSÃO202	TRANSLOCOMOTIVA TRANSPORTES RODOVIARIOS E D DE C LTDA - EPP	COMISSAO	COMERCIAL	10/08/2020	10/08/2020	13002477-9>BANCO SANTANDER	750,00
95760055753614	AUTO POSTO SOLUCAO LTDA	GASOLINA	LOCOMOTIVA ESCOLTA	10/08/2020	10/08/2020	13002477-9>BANCO SANTANDER	523,83
95760055753615	SERVICOS AUTOMOTIVOS REGIS LT - 28	COMBUSTIVEL	OPERACIONAL	10/08/2020	10/08/2020	28>REDE 28	1.673,87
3156	AUTO POSTO BRASILANDIA EIRELI	COMBUSTIVEL	OPERACIONAL	10/08/2020	10/08/2020	678>SILMAR REBEQUI	3.003,63
22954	LOS PAMPAS COM DERIVADOS PETROLEO	COMBUSTIVEL	OPERACIONAL	10/08/2020	10/08/2020	678>SILMAR REBEQUI	1.919,00
95760055753616	TRANSLOCOMOTIVA TRANSPORTES RODOVIARIOS E D DE C LTDA - EPP	ICMS ANTECIPADO	TRIBUTARIO	10/08/2020	10/08/2020	678>SILMAR REBEQUI	301,08
95760055753617	TRANSLOCOMOTIVA TRANSPORTES RODOVIARIOS E D DE C LTDA - EPP	MANUTENÇÃO DE VEICULOS	OPERACIONAL	10/08/2020	10/08/2020	678>SILMAR REBEQUI	170,00
95760055753617	TRANSLOCOMOTIVA TRANSPORTES RODOVIARIOS E D DE C LTDA - EPP	MANUTENÇÃO DE VEICULOS	OPERACIONAL	10/08/2020	10/08/2020	678>SILMAR REBEQUI	250,00
24216	AUTO POSTO GARPELLI LTDA.	COMBUSTIVEL	OPERACIONAL	10/08/2020	10/08/2020	678>SILMAR REBEQUI	2.521,52
REGINALDO1008	TRANSLOCOMOTIVA TRANSPORTES RODOVIARIOS E D DE C LTDA - EPP	COMBUSTIVEL	OPERACIONAL	10/08/2020	10/08/2020	678>SILMAR REBEQUI	2.156,00
WAGNER100820	TRANSLOCOMOTIVA TRANSPORTES RODOVIARIOS E D DE C LTDA - EPP	COMBUSTIVEL	OPERACIONAL	10/08/2020	10/08/2020	678>SILMAR REBEQUI	2.000,00
574	DECIO AUTO POSTO GURUPI LTDA	COMBUSTIVEL	OPERACIONAL	10/08/2020	10/08/2020	678>SILMAR REBEQUI	3.497,63
ANDREMART10082	TRANSLOCOMOTIVA TRANSPORTES RODOVIARIOS E D DE C LTDA - EPP	COMISSAO	COMERCIAL	10/08/2020	10/08/2020	678>SILMAR REBEQUI	500,00
DAURO100820	TRANSLOCOMOTIVA TRANSPORTES RODOVIARIOS E D DE C LTDA - EPP	COMISSAO	COMERCIAL	10/08/2020	10/08/2020	678>SILMAR REBEQUI	500,00
95760055753617	TRANSLOCOMOTIVA TRANSPORTES RODOVIARIOS E D DE C LTDA - EPP	MANUTENÇÃO DE VEICULOS	OPERACIONAL	10/08/2020	10/08/2020	678>SILMAR REBEQUI	450,30
EJW4801	GOVERNO DO ESTADO DE SP	LICENCIAMENTO	OPERACIONAL	10/08/2020	10/08/2020	678>SILMAR REBEQUI	116,70

TRANS2020	CONTECNICA CONTABILIDADE	CONTABILIDADE	ADMINISTRATIVO	10/07/2020	11/08/2020	13002477-9>BANCO SANTANDER	4.240,00
9252	PAULICEIA RENOVADORA DE PNEUS LTDA - EPP	PNEUS	OPERACIONAL	26/07/2020	11/08/2020	13002477-9>BANCO SANTANDER	1.844,48
4235	EXCED SERVIÇOS ESPECIALIZADOS DE ESCOLTA - EIRELI -ME	TAXAS E LICENÇAS	OPERACIONAL	30/07/2020	11/08/2020	13002477-9>BANCO SANTANDER	225,82
4234	EXCED SERVIÇOS ESPECIALIZADOS DE ESCOLTA - EIRELI -ME	TAXAS E LICENÇAS	OPERACIONAL	30/07/2020	11/08/2020	13002477-9>BANCO SANTANDER	1.091,97
SEGFUNC	BANCO SANTANDER	SEGURO DE VIDA	FOLHA DE PAGAMENTO	30/07/2020	11/08/2020	13002477-9>BANCO SANTANDER	1.675,24
JOAO06082020	TRANSLOCOMOTIVA TRANSPORTES RODOVIARIOS E D DE C LTDA - EPP	COMISSAO	OPERACIONAL	06/08/2020	11/08/2020	13002477-9>BANCO SANTANDER	1.050,00
IPANEMA49168	TRANSLOCOMOTIVA TRANSPORTES RODOVIARIOS E D DE C LTDA - EPP	COMBUSTIVEL	OPERACIONAL	11/08/2020	11/08/2020	678>SILMAR REBEQUI	2.000,00
95760055753618	TRANSLOCOMOTIVA TRANSPORTES RODOVIARIOS E D DE C LTDA - EPP	AFIRIÇÃO	OPERACIONAL	11/08/2020	11/08/2020	678>SILMAR REBEQUI	207,34
ELIAS110820	TRANSLOCOMOTIVA TRANSPORTES RODOVIARIOS E D DE C LTDA - EPP	COMISSAO	COMERCIAL	11/08/2020	11/08/2020	678>SILMAR REBEQUI	700,00
ELIAS110820	TRANSLOCOMOTIVA TRANSPORTES RODOVIARIOS E D DE C LTDA - EPP	COMISSAO	COMERCIAL	11/08/2020	11/08/2020	678>SILMAR REBEQUI	1.000,00
95760055753619	TRANSLOCOMOTIVA TRANSPORTES RODOVIARIOS E D DE C LTDA - EPP	COMBUSTIVEL	OPERACIONAL	11/08/2020	11/08/2020	678>SILMAR REBEQUI	2.487,02
95760055753619	TRANSLOCOMOTIVA TRANSPORTES RODOVIARIOS E D DE C LTDA - EPP	COMBUSTIVEL	OPERACIONAL	11/08/2020	11/08/2020	678>SILMAR REBEQUI	100,00
95760055753620	DECIO AUTO POSTO GURUPI LTDA	COMBUSTIVEL	OPERACIONAL	11/08/2020	11/08/2020	678>SILMAR REBEQUI	1.980,00
JUNIOR110820	TRANSLOCOMOTIVA TRANSPORTES RODOVIARIOS E D DE C LTDA - EPP	BORRACHARIA	OPERACIONAL	11/08/2020	11/08/2020	678>SILMAR REBEQUI	60,00
67061	REDE DOM PEDRO POSTOS	COMBUSTIVEL	OPERACIONAL	11/08/2020	11/08/2020	678>SILMAR REBEQUI	2.214,62
BATERIAEJW4595	TRANSLOCOMOTIVA TRANSPORTES RODOVIARIOS E D DE C LTDA - EPP	MANUTENÇÃO DE VEICULOS	OPERACIONAL	11/08/2020	11/08/2020	678>SILMAR REBEQUI	1.610,00
95760055753621	TRANSLOCOMOTIVA TRANSPORTES RODOVIARIOS E D DE C LTDA - EPP	BORRACHARIA	OPERACIONAL	11/08/2020	11/08/2020	678>SILMAR REBEQUI	530,00
95760055753622	TRANSLOCOMOTIVA TRANSPORTES RODOVIARIOS E D DE C LTDA - EPP	MANUTENÇÃO DE VEICULOS	OPERACIONAL	11/08/2020	11/08/2020	678>SILMAR REBEQUI	160,00
95760055753623	TRANSLOCOMOTIVA TRANSPORTES RODOVIARIOS E D DE C LTDA - EPP	BALSA	OPERACIONAL	11/08/2020	11/08/2020	678>SILMAR REBEQUI	270,00
95760055753623	TRANSLOCOMOTIVA TRANSPORTES RODOVIARIOS E D DE C LTDA - EPP	BALSA	OPERACIONAL	11/08/2020	11/08/2020	678>SILMAR REBEQUI	14,00
VURTUS110820	TRANSLOCOMOTIVA TRANSPORTES RODOVIARIOS E D DE C LTDA - EPP	COMBUSTIVEL	OPERACIONAL	11/08/2020	11/08/2020	678>SILMAR REBEQUI	250,01
EJW4595110820	TRANSLOCOMOTIVA TRANSPORTES RODOVIARIOS E D DE C LTDA - EPP	MANUTENÇÃO DE VEICULOS	OPERACIONAL	11/08/2020	11/08/2020	678>SILMAR REBEQUI	150,00
95760055753624	TRANSLOCOMOTIVA TRANSPORTES RODOVIARIOS E D DE C LTDA - EPP	REFEIÇÃO	OPERACIONAL	11/08/2020	11/08/2020	678>SILMAR REBEQUI	74,00
95760055753624	TRANSLOCOMOTIVA TRANSPORTES RODOVIARIOS E D DE C LTDA - EPP	REFEIÇÃO	OPERACIONAL	11/08/2020	11/08/2020	678>SILMAR REBEQUI	70,00
ORMAR11082020	TRANSLOCOMOTIVA TRANSPORTES RODOVIARIOS E D DE C LTDA - EPP	COMISSAO	COMERCIAL	11/08/2020	11/08/2020	678>SILMAR REBEQUI	800,00
FDS25-26-01-02	TRANSLOCOMOTIVA TRANSPORTES RODOVIARIOS E D DE C LTDA - EPP	DIARIA	FOLHA DE PAGAMENTO	12/08/2020	11/08/2020	13002477-9>BANCO SANTANDER	885,00
FDS25-26-01-02	TRANSLOCOMOTIVA TRANSPORTES RODOVIARIOS E D DE C LTDA - EPP	DIARIA	FOLHA DE PAGAMENTO	12/08/2020	11/08/2020	13002477-9>BANCO SANTANDER	930,00
1236	GRAMADO GRILL CHURRASCARIA LTDA - EPP	REFEIÇÃO	FOLHA DE PAGAMENTO	13/08/2020	11/08/2020	13002477-9>BANCO SANTANDER	393,92
10446	PARISE E VIOTTO COM E DISTR DE PEÇAS	MANUTENÇÃO DE VEICULOS	OPERACIONAL	21/07/2020	12/08/2020	678>SILMAR REBEQUI	440,93
ALEXANDRE0508C	TRANSLOCOMOTIVA TRANSPORTES RODOVIARIOS E D DE C LTDA - EPP	COMISSAO	OPERACIONAL	05/08/2020	12/08/2020	678>SILMAR REBEQUI	1.400,00
REGINALDO07082	TRANSLOCOMOTIVA TRANSPORTES RODOVIARIOS E D DE C LTDA - EPP	COMISSAO	COMERCIAL	06/08/2020	12/08/2020	678>SILMAR REBEQUI	1.200,00
IPANEMA49168	TRANSLOCOMOTIVA TRANSPORTES RODOVIARIOS E D DE C LTDA - EPP	COMBUSTIVEL	OPERACIONAL	12/08/2020	12/08/2020	678>SILMAR REBEQUI	298,36
95760055753625	TRANSLOCOMOTIVA TRANSPORTES RODOVIARIOS E D DE C LTDA - EPP	MANUTENÇÃO DE VEICULOS	OPERACIONAL	12/08/2020	12/08/2020	678>SILMAR REBEQUI	370,00
95760055753626	TRANSLOCOMOTIVA TRANSPORTES RODOVIARIOS E D DE C LTDA - EPP	MANUTENÇÃO DE VEICULOS	OPERACIONAL	12/08/2020	12/08/2020	678>SILMAR REBEQUI	398,50
25388	AUTO POSTO INDAIA II EIREILI ME	COMBUSTIVEL	OPERACIONAL	12/08/2020	12/08/2020	678>SILMAR REBEQUI	2.426,87
EMBREGEM 4689	TRANSLOCOMOTIVA TRANSPORTES RODOVIARIOS E D DE C LTDA - EPP	MANUTENÇÃO DE VEICULOS	OPERACIONAL	12/08/2020	12/08/2020	678>SILMAR REBEQUI	5.580,00

ODAIR120820	TRANSLOCOMOTIVA TRANSPORTES RODOVIARIOS E D DE C LTDA - EPP	SALARIO	FOLHA DE PAGAMENTO	12/08/2020	12/08/2020	678>SILMAR REBEQUI	300,00
ODAIR120820	TRANSLOCOMOTIVA TRANSPORTES RODOVIARIOS E D DE C LTDA - EPP	SALARIO	FOLHA DE PAGAMENTO	12/08/2020	12/08/2020	678>SILMAR REBEQUI	300,00
ODAIR120820	TRANSLOCOMOTIVA TRANSPORTES RODOVIARIOS E D DE C LTDA - EPP	SALARIO	FOLHA DE PAGAMENTO	12/08/2020	12/08/2020	678>SILMAR REBEQUI	300,00
95760055753627	POSTO 89 LTDA	COMBUSTIVEL	OPERACIONAL	12/08/2020	12/08/2020	678>SILMAR REBEQUI	2.849,63
95760055753628	TRANSLOCOMOTIVA TRANSPORTES RODOVIARIOS E D DE C LTDA - EPP	MANUTENÇÃO DE VEICULOS	OPERACIONAL	12/08/2020	12/08/2020	678>SILMAR REBEQUI	92,00
95760055753628	TRANSLOCOMOTIVA TRANSPORTES RODOVIARIOS E D DE C LTDA - EPP	MANUTENÇÃO DE VEICULOS	OPERACIONAL	12/08/2020	12/08/2020	678>SILMAR REBEQUI	150,00
95760055753629	TRANSLOCOMOTIVA TRANSPORTES RODOVIARIOS E D DE C LTDA - EPP	COMBUSTIVEL	OPERACIONAL	12/08/2020	12/08/2020	678>SILMAR REBEQUI	1.168,01
95760055753630	SERVICOS AUTOMOTIVOS REGIS LT - 28	COMBUSTIVEL	OPERACIONAL	12/08/2020	12/08/2020	28>REDE 28	3.335,09
95760055753631	SERVICOS AUTOMOTIVOS REGIS LT - 28	COMBUSTIVEL	OPERACIONAL	12/08/2020	12/08/2020	28>REDE 28	582,60
14807	SERVICOS AUTOMOTIVOS REGIS LT - 28	COMBUSTIVEL	OPERACIONAL	12/08/2020	12/08/2020	28>REDE 28	2.039,46
14813	SERVICOS AUTOMOTIVOS REGIS LT - 28	COMBUSTIVEL	OPERACIONAL	13/08/2020	13/08/2020	28>REDE 28	665,90
24334	AUTO POSTO GARPELLI LTDA.	COMBUSTIVEL	OPERACIONAL	13/08/2020	13/08/2020	678>SILMAR REBEQUI	2.134,96
95760055753632	TRANSLOCOMOTIVA TRANSPORTES RODOVIARIOS E D DE C LTDA - EPP	MANUTENÇÃO DE VEICULOS	OPERACIONAL	13/08/2020	13/08/2020	678>SILMAR REBEQUI	350,00
SE130820	TRANSLOCOMOTIVA TRANSPORTES RODOVIARIOS E D DE C LTDA - EPP	DESPESA DE VIAGEM	OPERACIONAL	13/08/2020	13/08/2020	678>SILMAR REBEQUI	1.000,00
SANDRO130820	TRANSLOCOMOTIVA TRANSPORTES RODOVIARIOS E D DE C LTDA - EPP	DESPESA DE VIAGEM	OPERACIONAL	13/08/2020	13/08/2020	678>SILMAR REBEQUI	570,00
NELSON13082020	TRANSLOCOMOTIVA TRANSPORTES RODOVIARIOS E D DE C LTDA - EPP	COMISSAO	COMERCIAL	13/08/2020	13/08/2020	678>SILMAR REBEQUI	1.000,00
ODAIR130820	TRANSLOCOMOTIVA TRANSPORTES RODOVIARIOS E D DE C LTDA - EPP	COMBUSTIVEL	OPERACIONAL	13/08/2020	13/08/2020	678>SILMAR REBEQUI	2.000,00
NELSON130820	TRANSLOCOMOTIVA TRANSPORTES RODOVIARIOS E D DE C LTDA - EPP	COMBUSTIVEL	OPERACIONAL	13/08/2020	13/08/2020	678>SILMAR REBEQUI	2.000,00
ANDRETERCEIRO	TRANSLOCOMOTIVA TRANSPORTES RODOVIARIOS E D DE C LTDA - EPP	DESPESA DE VIAGEM	OPERACIONAL	13/08/2020	13/08/2020	678>SILMAR REBEQUI	500,00
EJW4595MANU	TRANSLOCOMOTIVA TRANSPORTES RODOVIARIOS E D DE C LTDA - EPP	MANUTENÇÃO DE VEICULOS	OPERACIONAL	13/08/2020	13/08/2020	678>SILMAR REBEQUI	1.255,00
182855	J LEAL E RIBEIRO LTDA	COMBUSTIVEL	OPERACIONAL	13/08/2020	13/08/2020	678>SILMAR REBEQUI	3.323,82
JORGE130820	TRANSLOCOMOTIVA TRANSPORTES RODOVIARIOS E D DE C LTDA - EPP	DESPESA DE VIAGEM	OPERACIONAL	13/08/2020	13/08/2020	678>SILMAR REBEQUI	100,00
182862	J LEAL E RIBEIRO LTDA	COMBUSTIVEL	OPERACIONAL	13/08/2020	13/08/2020	678>SILMAR REBEQUI	1.921,27
WAGNER130820	TRANSLOCOMOTIVA TRANSPORTES RODOVIARIOS E D DE C LTDA - EPP	MANUTENÇÃO DE VEICULOS	OPERACIONAL	13/08/2020	13/08/2020	678>SILMAR REBEQUI	450,00
3262	AUTO POSTO BRASILANDIA EIRELI	COMBUSTIVEL	OPERACIONAL	14/08/2020	14/08/2020	678>SILMAR REBEQUI	2.694,62
JOSE140820	TRANSLOCOMOTIVA TRANSPORTES RODOVIARIOS E D DE C LTDA - EPP	DESPESA DE VIAGEM	OPERACIONAL	14/08/2020	14/08/2020	678>SILMAR REBEQUI	1.000,00
25452	AUTO POSTO INDAIA II EIREILI ME	COMBUSTIVEL	OPERACIONAL	14/08/2020	14/08/2020	678>SILMAR REBEQUI	2.118,00
25453	AUTO POSTO INDAIA II EIREILI ME	COMBUSTIVEL	OPERACIONAL	14/08/2020	14/08/2020	678>SILMAR REBEQUI	3.148,01
3946	AUTO POSTO ITINGA II LTDA	COMBUSTIVEL	OPERACIONAL	14/08/2020	14/08/2020	678>SILMAR REBEQUI	1.125,00
72416	POSTO MEGA CARIOCAO	COMBUSTIVEL	OPERACIONAL	14/08/2020	14/08/2020	678>SILMAR REBEQUI	2.556,30
72416	POSTO MEGA CARIOCAO	COMBUSTIVEL	OPERACIONAL	14/08/2020	14/08/2020	678>SILMAR REBEQUI	40,00
478670	TRANSLOCOMOTIVA TRANSPORTES RODOVIARIOS E D DE C LTDA - EPP	COMBUSTIVEL	OPERACIONAL	14/08/2020	14/08/2020	678>SILMAR REBEQUI	1.932,21
VMTIETE	TRANSLOCOMOTIVA TRANSPORTES RODOVIARIOS E D DE C LTDA - EPP	MANUTENÇÃO DE VEICULOS	OPERACIONAL	14/08/2020	14/08/2020	678>SILMAR REBEQUI	700,00
ICMS140820	TRANSLOCOMOTIVA TRANSPORTES RODOVIARIOS E D DE C LTDA - EPP	ICMS ANTECIPADO	TRIBUTARIO	14/08/2020	14/08/2020	678>SILMAR REBEQUI	302,07
ICMS140820	TRANSLOCOMOTIVA TRANSPORTES RODOVIARIOS E D DE C LTDA - EPP	ICMS ANTECIPADO	TRIBUTARIO	14/08/2020	14/08/2020	678>SILMAR REBEQUI	302,07
72432	POSTO MEGA CARIOCAO	COMBUSTIVEL	OPERACIONAL	14/08/2020	14/08/2020	678>SILMAR REBEQUI	1.458,69
20866	TRANSLOCOMOTIVA TRANSPORTES RODOVIARIOS E D DE C LTDA - EPP	COMBUSTIVEL	OPERACIONAL	14/08/2020	14/08/2020	678>SILMAR REBEQUI	1.659,52
29480	POSTO 89 LTDA	COMBUSTIVEL	OPERACIONAL	14/08/2020	14/08/2020	678>SILMAR REBEQUI	1.400,04
14956	AUTO POSTO JF	COMBUSTIVEL	OPERACIONAL	14/08/2020	14/08/2020	678>SILMAR REBEQUI	1.828,51
24418	AUTO POSTO GARPELLI LTDA.	COMBUSTIVEL	OPERACIONAL	14/08/2020	14/08/2020	678>SILMAR REBEQUI	2.000,00
ALEX150820	TRANSLOCOMOTIVA TRANSPORTES RODOVIARIOS E D DE C LTDA - EPP	COMISSAO	COMERCIAL	14/08/2020	14/08/2020	678>SILMAR REBEQUI	700,00
ELIAS1508	TRANSLOCOMOTIVA TRANSPORTES RODOVIARIOS E D DE C LTDA - EPP	BORRACHARIA	OPERACIONAL	14/08/2020	14/08/2020	678>SILMAR REBEQUI	160,00
REGINALDO16082	TRANSLOCOMOTIVA TRANSPORTES RODOVIARIOS E D DE C LTDA - EPP	COMISSAO	COMERCIAL	14/08/2020	14/08/2020	678>SILMAR REBEQUI	700,00
7660	TRANSLOCOMOTIVA TRANSPORTES RODOVIARIOS E D DE C LTDA - EPP	COMBUSTIVEL	OPERACIONAL	14/08/2020	14/08/2020	678>SILMAR REBEQUI	3.226,00
26648	LOS PAMPAS COMERCIO DE DERIVADOS DE PETROLEO LTDA	COMBUSTIVEL	OPERACIONAL	14/08/2020	14/08/2020	678>SILMAR REBEQUI	1.376,00

26648	LOS PAMPAS COMERCIO DE DERIVADOS DE PETROLEO LTDA	COMBUSTIVEL	OPERACIONAL	14/08/2020	14/08/2020	678>SILMAR REBEQUI	96,00
WAGNCOMB	TRANSLOCOMOTIVA TRANSPORTES RODOVIARIOS E D DE C LTDA - EPP	COMBUSTIVEL	OPERACIONAL	14/08/2020	14/08/2020	678>SILMAR REBEQUI	2.000,00
OLIVEIRO1408	TRANSLOCOMOTIVA TRANSPORTES RODOVIARIOS E D DE C LTDA - EPP	COMISSAO	COMERCIAL	14/08/2020	14/08/2020	678>SILMAR REBEQUI	1.200,00
14857	SERVICOS AUTOMOTIVOS REGIS LT - 28	COMBUSTIVEL	OPERACIONAL	14/08/2020	14/08/2020	28>REDE 28	1.774,44
20146	PSJ BARRETO COMERCIO DE COMBUSTIVEIS LTDA	COMBUSTIVEL	OPERACIONAL	15/08/2020	14/08/2020	678>SILMAR REBEQUI	2.376,89
PARCLIMITE1905	BANCO SANTANDER	PARCELAMENTO LIS	FINANCEIRO	15/08/2020	15/08/2020	13002477-9>BANCO SANTANDER	31,18
14860	SERVICOS AUTOMOTIVOS REGIS LT - 28	COMBUSTIVEL	OPERACIONAL	17/08/2020	17/08/2020	28>REDE 28	2.721,83
95760055753633	TRANSLOCOMOTIVA TRANSPORTES RODOVIARIOS E D DE C LTDA - EPP	ICMS ANTECIPADO	TRIBUTARIO	17/08/2020	17/08/2020	678>SILMAR REBEQUI	301,08
95760055753633	TRANSLOCOMOTIVA TRANSPORTES RODOVIARIOS E D DE C LTDA - EPP	ICMS ANTECIPADO	TRIBUTARIO	17/08/2020	17/08/2020	678>SILMAR REBEQUI	301,08
95760055753633	TRANSLOCOMOTIVA TRANSPORTES RODOVIARIOS E D DE C LTDA - EPP	ICMS ANTECIPADO	TRIBUTARIO	17/08/2020	17/08/2020	678>SILMAR REBEQUI	301,08
ANDREMART17082	TRANSLOCOMOTIVA TRANSPORTES RODOVIARIOS E D DE C LTDA - EPP	COMISSAO	COMERCIAL	17/08/2020	17/08/2020	678>SILMAR REBEQUI	700,00
30019	POSTO 89 LTDA	COMBUSTIVEL	OPERACIONAL	17/08/2020	17/08/2020	678>SILMAR REBEQUI	2.150,00
30007	POSTO 89 LTDA	COMBUSTIVEL	OPERACIONAL	17/08/2020	17/08/2020	678>SILMAR REBEQUI	2.225,01
DAURO17082020	TRANSLOCOMOTIVA TRANSPORTES RODOVIARIOS E D DE C LTDA - EPP	MANUTENÇÃO DE VEICULOS	OPERACIONAL	17/08/2020	17/08/2020	678>SILMAR REBEQUI	67,00
DAURO17082020	TRANSLOCOMOTIVA TRANSPORTES RODOVIARIOS E D DE C LTDA - EPP	MANUTENÇÃO DE VEICULOS	OPERACIONAL	17/08/2020	17/08/2020	678>SILMAR REBEQUI	114,00
DAURO17082020	TRANSLOCOMOTIVA TRANSPORTES RODOVIARIOS E D DE C LTDA - EPP	MANUTENÇÃO DE VEICULOS	OPERACIONAL	17/08/2020	17/08/2020	678>SILMAR REBEQUI	80,00
58	POSTO MARAJO TOCANTINS	COMBUSTIVEL	OPERACIONAL	17/08/2020	17/08/2020	678>SILMAR REBEQUI	2.900,22
95760055753634	POSTO ALDO JOSE DOS PINHAIS	COMBUSTIVEL	OPERACIONAL	17/08/2020	17/08/2020	678>SILMAR REBEQUI	3.254,50
95760055753635	TRANSLOCOMOTIVA TRANSPORTES RODOVIARIOS E D DE C LTDA - EPP	MANUTENÇÃO DE VEICULOS	OPERACIONAL	17/08/2020	17/08/2020	678>SILMAR REBEQUI	400,00
2020	SEM PARAR	PNEUS	OPERACIONAL	15/08/2020	18/08/2020	678>SILMAR REBEQUI	55.190,00
14915	SERVICOS AUTOMOTIVOS REGIS LT - 28	COMBUSTIVEL	OPERACIONAL	18/08/2020	18/08/2020	28>REDE 28	1.558,62
14909	SERVICOS AUTOMOTIVOS REGIS LT - 28	COMBUSTIVEL	OPERACIONAL	18/08/2020	18/08/2020	28>REDE 28	2.412,12
14922	SERVICOS AUTOMOTIVOS REGIS LT - 28	COMBUSTIVEL	OPERACIONAL	18/08/2020	18/08/2020	28>REDE 28	1.978,50
50285IPANEMA	TRANSLOCOMOTIVA TRANSPORTES RODOVIARIOS E D DE C LTDA - EPP	COMBUSTIVEL	OPERACIONAL	18/08/2020	18/08/2020	678>SILMAR REBEQUI	2.169,65
EMERSON1808	TRANSLOCOMOTIVA TRANSPORTES RODOVIARIOS E D DE C LTDA - EPP	MANUTENÇÃO DE VEICULOS	OPERACIONAL	18/08/2020	18/08/2020	678>SILMAR REBEQUI	100,00
WAGNER180820	TRANSLOCOMOTIVA TRANSPORTES RODOVIARIOS E D DE C LTDA - EPP	COMBUSTIVEL	OPERACIONAL	18/08/2020	18/08/2020	678>SILMAR REBEQUI	1.000,00
50286IPANELMA	TRANSLOCOMOTIVA TRANSPORTES RODOVIARIOS E D DE C LTDA - EPP	COMBUSTIVEL	OPERACIONAL	18/08/2020	18/08/2020	678>SILMAR REBEQUI	2.559,23
SANDRO	TRANSLOCOMOTIVA TRANSPORTES RODOVIARIOS E D DE C LTDA - EPP	DESPESA DE VIAGEM	OPERACIONAL	19/08/2020	19/08/2020	678>SILMAR REBEQUI	1.000,00
95760055753637	CENTRO AUTOMOTIVO CIDADE LUZ	COMBUSTIVEL	OPERACIONAL	19/08/2020	19/08/2020	678>SILMAR REBEQUI	2.219,88
95760055753637	CENTRO AUTOMOTIVO CIDADE LUZ	COMBUSTIVEL	OPERACIONAL	19/08/2020	19/08/2020	678>SILMAR REBEQUI	2.022,69
EJW4688	TRANSLOCOMOTIVA TRANSPORTES RODOVIARIOS E D DE C LTDA - EPP	DESPESA PGR	OPERACIONAL	19/08/2020	19/08/2020	678>SILMAR REBEQUI	5.769,36
EJW4688	TRANSLOCOMOTIVA TRANSPORTES RODOVIARIOS E D DE C LTDA - EPP	DESPESA PGR	OPERACIONAL	19/08/2020	19/08/2020	678>SILMAR REBEQUI	294,32
EJW4688	TRANSLOCOMOTIVA TRANSPORTES RODOVIARIOS E D DE C LTDA - EPP	DESPESA PGR	OPERACIONAL	19/08/2020	19/08/2020	678>SILMAR REBEQUI	400,32
NELDON190820	TRANSLOCOMOTIVA TRANSPORTES RODOVIARIOS E D DE C LTDA - EPP	MANUTENÇÃO DE VEICULOS	OPERACIONAL	19/08/2020	19/08/2020	678>SILMAR REBEQUI	680,00
REGINALDO19082	TRANSLOCOMOTIVA TRANSPORTES RODOVIARIOS E D DE C LTDA - EPP	MANUTENÇÃO DE VEICULOS	OPERACIONAL	19/08/2020	19/08/2020	678>SILMAR REBEQUI	200,00
CLEBSON190820	TRANSLOCOMOTIVA TRANSPORTES RODOVIARIOS E D DE C LTDA - EPP	REFEIÇÃO	FOLHA DE PAGAMENTO	19/08/2020	19/08/2020	678>SILMAR REBEQUI	103,00
ALEX190820	TRANSLOCOMOTIVA TRANSPORTES RODOVIARIOS E D DE C LTDA - EPP	DESPESA PGR	OPERACIONAL	19/08/2020	19/08/2020	678>SILMAR REBEQUI	300,00
95760055753636	SERVICOS AUTOMOTIVOS REGIS LT - 28	COMBUSTIVEL	OPERACIONAL	19/08/2020	19/08/2020	28>REDE 28	2.434,53
14939	SERVICOS AUTOMOTIVOS REGIS LT - 28	COMBUSTIVEL	OPERACIONAL	19/08/2020	19/08/2020	28>REDE 28	1.553,18
EMBREAGE,	TRANSLOCOMOTIVA TRANSPORTES RODOVIARIOS E D DE C LTDA - EPP	MANUTENÇÃO DE VEICULOS	OPERACIONAL	20/08/2020	20/08/2020	678>SILMAR REBEQUI	4.300,00
95760055753638	TRANSLOCOMOTIVA TRANSPORTES RODOVIARIOS E D DE C LTDA - EPP	DESPESA DE VIAGEM	OPERACIONAL	20/08/2020	20/08/2020	678>SILMAR REBEQUI	560,00
14985	SERVICOS AUTOMOTIVOS REGIS LT - 28	COMBUSTIVEL	OPERACIONAL	21/08/2020	21/08/2020	28>REDE 28	2.422,64
14986	SERVICOS AUTOMOTIVOS REGIS LT - 28	COMBUSTIVEL	OPERACIONAL	21/08/2020	21/08/2020	28>REDE 28	2.326,53
31102	POSTO 89 LTDA	COMBUSTIVEL	OPERACIONAL	21/08/2020	21/08/2020	678>SILMAR REBEQUI	2.845,01

31181	POSTO 89 LTDA	COMBUSTIVEL	OPERACIONAL	21/08/2020	21/08/2020	678>SILMAR REBEQUI	3.150,00
67220	REDE DOM PEDRO POSTOS	COMBUSTIVEL	OPERACIONAL	21/08/2020	21/08/2020	678>SILMAR REBEQUI	1.000,00
ANDRE210820	TRANSLOCOMOTIVA TRANSPORTES RODOVIARIOS E D DE C LTDA - EPP	COMISSAO	OPERACIONAL	21/08/2020	21/08/2020	678>SILMAR REBEQUI	1.200,00
95760055753639	TRANSLOCOMOTIVA TRANSPORTES RODOVIARIOS E D DE C LTDA - EPP	ICMS ANTECIPADO	TRIBUTARIO	21/08/2020	21/08/2020	678>SILMAR REBEQUI	136,36
95760055753639	TRANSLOCOMOTIVA TRANSPORTES RODOVIARIOS E D DE C LTDA - EPP	ICMS ANTECIPADO	TRIBUTARIO	21/08/2020	21/08/2020	678>SILMAR REBEQUI	301,08
95760055753639	TRANSLOCOMOTIVA TRANSPORTES RODOVIARIOS E D DE C LTDA - EPP	ICMS ANTECIPADO	TRIBUTARIO	21/08/2020	21/08/2020	678>SILMAR REBEQUI	545,45
95760055753639	TRANSLOCOMOTIVA TRANSPORTES RODOVIARIOS E D DE C LTDA - EPP	ICMS ANTECIPADO	TRIBUTARIO	21/08/2020	21/08/2020	678>SILMAR REBEQUI	545,45
95760055753639	TRANSLOCOMOTIVA TRANSPORTES RODOVIARIOS E D DE C LTDA - EPP	ICMS ANTECIPADO	TRIBUTARIO	21/08/2020	21/08/2020	678>SILMAR REBEQUI	545,45
95760055753639	TRANSLOCOMOTIVA TRANSPORTES RODOVIARIOS E D DE C LTDA - EPP	ICMS ANTECIPADO	TRIBUTARIO	21/08/2020	21/08/2020	678>SILMAR REBEQUI	302,07
95760055753639	TRANSLOCOMOTIVA TRANSPORTES RODOVIARIOS E D DE C LTDA - EPP	ICMS ANTECIPADO	TRIBUTARIO	21/08/2020	21/08/2020	678>SILMAR REBEQUI	302,07
95760055753640	TRANSLOCOMOTIVA TRANSPORTES RODOVIARIOS E D DE C LTDA - EPP	DESPESA DE VIAGEM	OPERACIONAL	21/08/2020	21/08/2020	678>SILMAR REBEQUI	72,00
95760055753640	TRANSLOCOMOTIVA TRANSPORTES RODOVIARIOS E D DE C LTDA - EPP	DESPESA DE VIAGEM	OPERACIONAL	21/08/2020	21/08/2020	678>SILMAR REBEQUI	75,00
95760055753640	TRANSLOCOMOTIVA TRANSPORTES RODOVIARIOS E D DE C LTDA - EPP	DESPESA DE VIAGEM	OPERACIONAL	21/08/2020	21/08/2020	678>SILMAR REBEQUI	60,00
95760055753640	TRANSLOCOMOTIVA TRANSPORTES RODOVIARIOS E D DE C LTDA - EPP	DESPESA DE VIAGEM	OPERACIONAL	21/08/2020	21/08/2020	678>SILMAR REBEQUI	30,00
REGINALDO21082	TRANSLOCOMOTIVA TRANSPORTES RODOVIARIOS E D DE C LTDA - EPP	COMBUSTIVEL	OPERACIONAL	21/08/2020	21/08/2020	678>SILMAR REBEQUI	783,95
COMISS21082020	TRANSLOCOMOTIVA TRANSPORTES RODOVIARIOS E D DE C LTDA - EPP	COMISSAO	COMERCIAL	21/08/2020	21/08/2020	678>SILMAR REBEQUI	1.000,00
COMISS21082020	TRANSLOCOMOTIVA TRANSPORTES RODOVIARIOS E D DE C LTDA - EPP	COMISSAO	COMERCIAL	21/08/2020	21/08/2020	678>SILMAR REBEQUI	500,00
COMISS21082020	TRANSLOCOMOTIVA TRANSPORTES RODOVIARIOS E D DE C LTDA - EPP	COMISSAO	COMERCIAL	21/08/2020	21/08/2020	678>SILMAR REBEQUI	600,00
COMISS21082020	TRANSLOCOMOTIVA TRANSPORTES RODOVIARIOS E D DE C LTDA - EPP	COMISSAO	COMERCIAL	21/08/2020	21/08/2020	678>SILMAR REBEQUI	1.500,00
REGIN210820	TRANSLOCOMOTIVA TRANSPORTES RODOVIARIOS E D DE C LTDA - EPP	COMBUSTIVEL	OPERACIONAL	21/08/2020	21/08/2020	678>SILMAR REBEQUI	500,00
TAXA210	TRANSLOCOMOTIVA TRANSPORTES RODOVIARIOS E D DE C LTDA - EPP	DESPESA PGR	OPERACIONAL	21/08/2020	21/08/2020	678>SILMAR REBEQUI	2.207,40
31439	POSTO 89 LTDA	COMBUSTIVEL	OPERACIONAL	21/08/2020	21/08/2020	678>SILMAR REBEQUI	2.054,32
ANDRE21082	TRANSLOCOMOTIVA TRANSPORTES RODOVIARIOS E D DE C LTDA - EPP	COMBUSTIVEL	OPERACIONAL	21/08/2020	21/08/2020	678>SILMAR REBEQUI	1.197,60
31456	POSTO 89 LTDA	COMBUSTIVEL	OPERACIONAL	21/08/2020	21/08/2020	678>SILMAR REBEQUI	3.770,02
WAGNER210820	TRANSLOCOMOTIVA TRANSPORTES RODOVIARIOS E D DE C LTDA - EPP	COMBUSTIVEL	OPERACIONAL	21/08/2020	21/08/2020	678>SILMAR REBEQUI	1.500,00
OLIVE210820	TRANSLOCOMOTIVA TRANSPORTES RODOVIARIOS E D DE C LTDA - EPP	COMISSAO	COMERCIAL	21/08/2020	21/08/2020	678>SILMAR REBEQUI	200,00
JOSE210820	TRANSLOCOMOTIVA TRANSPORTES RODOVIARIOS E D DE C LTDA - EPP	DESPESA DE VIAGEM	OPERACIONAL	21/08/2020	21/08/2020	678>SILMAR REBEQUI	500,00
NELSON23082020	TRANSLOCOMOTIVA TRANSPORTES RODOVIARIOS E D DE C LTDA - EPP	COMBUSTIVEL	OPERACIONAL	21/08/2020	21/08/2020	678>SILMAR REBEQUI	200,00
4766	AUTO POSTO TRACY ANNE	COMBUSTIVEL	OPERACIONAL	21/08/2020	21/08/2020	678>SILMAR REBEQUI	2.530,01
72774	POSTO MEGA CARIOCAO	COMBUSTIVEL	OPERACIONAL	21/08/2020	21/08/2020	678>SILMAR REBEQUI	1.031,73
4094	AUTO POSTO ITINGA II LTDA	COMBUSTIVEL	OPERACIONAL	21/08/2020	21/08/2020	678>SILMAR REBEQUI	1.011,00
31099	POSTO 89 LTDA	COMBUSTIVEL	OPERACIONAL	21/08/2020	21/08/2020	678>SILMAR REBEQUI	1.910,00
BONF21082020	TRANSLOCOMOTIVA TRANSPORTES RODOVIARIOS E D DE C LTDA - EPP	COMISSAO	COMERCIAL	21/08/2020	21/08/2020	678>SILMAR REBEQUI	879,00
EMERSON2108	TRANSLOCOMOTIVA TRANSPORTES	COMBUSTIVEL	OPERACIONAL	21/08/2020	21/08/2020	678>SILMAR REBEQUI	2.851,65
25652	AUTO POSTO INDAIA II EIRELI ME	COMBUSTIVEL	OPERACIONAL	21/08/2020	21/08/2020	678>SILMAR REBEQUI	3.090,00
4765	AUTO POSTO TRACY ANNE	COMBUSTIVEL	OPERACIONAL	21/08/2020	21/08/2020	678>SILMAR REBEQUI	2.174,00
COMISS21082020	TRANSLOCOMOTIVA TRANSPORTES RODOVIARIOS E D DE C LTDA - EPP	COMISSAO	COMERCIAL	21/08/2020	21/08/2020	678>SILMAR REBEQUI	1.000,00
OLIEIRO	TRANSLOCOMOTIVA TRANSPORTES	COMISSAO	COMERCIAL	21/08/2020	21/08/2020	678>SILMAR REBEQUI	400,00
OLIEVIRO2108	TRANSLOCOMOTIVA TRANSPORTES RODOVIARIOS E D DE C LTDA - EPP	COMBUSTIVEL	OPERACIONAL	21/08/2020	21/08/2020	678>SILMAR REBEQUI	738,00
ADTO2020	TRANSLOCOMOTIVA TRANSPORTES RODOVIARIOS E D DE C LTDA - EPP	ADIANTAMENTO	FOLHA DE PAGAMENTO	20/08/2020	24/08/2020	678>SILMAR REBEQUI	200,00
95760055753641	TRANSLOCOMOTIVA TRANSPORTES RODOVIARIOS E D DE C LTDA - EPP	BORRACHARIA	OPERACIONAL	24/08/2020	24/08/2020	678>SILMAR REBEQUI	60,00
TAXARECUPERAÇÃO	TRANSLOCOMOTIVA TRANSPORTES RODOVIARIOS E D DE C LTDA - EPP	TAXAS DIVERSAS	ADMINISTRATIVO	24/08/2020	24/08/2020	678>SILMAR REBEQUI	7.310,00
41482	TRANSLOCOMOTIVA TRANSPORTES RODOVIARIOS E D DE C LTDA - EPP	COMBUSTIVEL	OPERACIONAL	24/08/2020	24/08/2020	678>SILMAR REBEQUI	1.200,00
95760055753642	TRANSLOCOMOTIVA TRANSPORTES RODOVIARIOS E D DE C LTDA - EPP	ICMS ANTECIPADO	TRIBUTARIO	24/08/2020	24/08/2020	678>SILMAR REBEQUI	302,07
95760055753642	TRANSLOCOMOTIVA TRANSPORTES RODOVIARIOS E D DE C LTDA - EPP	ICMS ANTECIPADO	TRIBUTARIO	24/08/2020	24/08/2020	678>SILMAR REBEQUI	302,07

95760055753643	SERVICOS AUTOMOTIVOS REGIS LT - 28	COMBUSTIVEL	OPERACIONAL	24/08/2020	24/08/2020	28>REDE 28	2.785,36
95760055753643	SERVICOS AUTOMOTIVOS REGIS LT - 28	COMBUSTIVEL	OPERACIONAL	24/08/2020	24/08/2020	28>REDE 28	2.583,07
95760055753643	SERVICOS AUTOMOTIVOS REGIS LT - 28	COMBUSTIVEL	OPERACIONAL	24/08/2020	24/08/2020	28>REDE 28	25,99
SALARIGUILHEME	TRANSLOCOMOTIVA TRANSPORTES RODOVIARIOS E D DE C LTDA - EPP	SALARIO	FOLHA DE PAGAMENTO	20/08/2020	25/08/2020	678>SILMAR REBEQUI	2.000,00
ADTO2020	TRANSLOCOMOTIVA TRANSPORTES RODOVIARIOS E D DE C LTDA - EPP	ADIANTAMENTO	FOLHA DE PAGAMENTO	20/08/2020	25/08/2020	678>SILMAR REBEQUI	11.600,00
72839	POSTO MEGA CARIOCAO	COMBUSTIVEL	OPERACIONAL	25/08/2020	25/08/2020	678>SILMAR REBEQUI	3.822,61
51388	TRANSLOCOMOTIVA TRANSPORTES RODOVIARIOS E D DE C LTDA - EPP	COMBUSTIVEL	OPERACIONAL	25/08/2020	25/08/2020	678>SILMAR REBEQUI	2.387,38
95760055753644	TRANSLOCOMOTIVA TRANSPORTES RODOVIARIOS E D DE C LTDA - EPP	COMBUSTIVEL	OPERACIONAL	25/08/2020	25/08/2020	678>SILMAR REBEQUI	1.000,00
29103	TRANSLOCOMOTIVA TRANSPORTES RODOVIARIOS E D DE C LTDA - EPP	COMBUSTIVEL	OPERACIONAL	25/08/2020	25/08/2020	678>SILMAR REBEQUI	2.485,03
32415	POSTO 89 LTDA	COMBUSTIVEL	OPERACIONAL	25/08/2020	25/08/2020	678>SILMAR REBEQUI	2.669,90
32414	POSTO 89 LTDA	COMBUSTIVEL	OPERACIONAL	25/08/2020	25/08/2020	678>SILMAR REBEQUI	2.841,57
ALUGUELBOITUVA	TRANSLOCOMOTIVA TRANSPORTES RODOVIARIOS E D DE C LTDA - EPP	ALUGUEL DE IMOVEL	ADMINISTRATIVO	25/08/2020	25/08/2020	678>SILMAR REBEQUI	13.425,13
95760055753648	TRANSLOCOMOTIVA TRANSPORTES	BALSA	OPERACIONAL	25/08/2020	25/08/2020	678>SILMAR REBEQUI	88,00
95760055753648	TRANSLOCOMOTIVA TRANSPORTES	BALSA	OPERACIONAL	25/08/2020	25/08/2020	678>SILMAR REBEQUI	14,00
95760055753648	TRANSLOCOMOTIVA TRANSPORTES	BALSA	OPERACIONAL	25/08/2020	25/08/2020	678>SILMAR REBEQUI	45,00
95760055753648	TRANSLOCOMOTIVA TRANSPORTES	BALSA	OPERACIONAL	25/08/2020	25/08/2020	678>SILMAR REBEQUI	92,00
95760055753648	TRANSLOCOMOTIVA TRANSPORTES	BALSA	OPERACIONAL	25/08/2020	25/08/2020	678>SILMAR REBEQUI	67,00
95760055753648	TRANSLOCOMOTIVA TRANSPORTES	BALSA	OPERACIONAL	25/08/2020	25/08/2020	678>SILMAR REBEQUI	114,00
95760055753648	TRANSLOCOMOTIVA TRANSPORTES	BALSA	OPERACIONAL	25/08/2020	25/08/2020	678>SILMAR REBEQUI	114,00
95760055753647	TRANSLOCOMOTIVA TRANSPORTES	BORRACHARIA	OPERACIONAL	25/08/2020	25/08/2020	678>SILMAR REBEQUI	40,00
95760055753647	TRANSLOCOMOTIVA TRANSPORTES	BORRACHARIA	OPERACIONAL	25/08/2020	25/08/2020	678>SILMAR REBEQUI	125,00
95760055753647	TRANSLOCOMOTIVA TRANSPORTES	BORRACHARIA	OPERACIONAL	25/08/2020	25/08/2020	678>SILMAR REBEQUI	75,00
95760055753647	TRANSLOCOMOTIVA TRANSPORTES	BORRACHARIA	OPERACIONAL	25/08/2020	25/08/2020	678>SILMAR REBEQUI	170,00
95760055753647	TRANSLOCOMOTIVA TRANSPORTES	BORRACHARIA	OPERACIONAL	25/08/2020	25/08/2020	678>SILMAR REBEQUI	30,00
95760055753647	TRANSLOCOMOTIVA TRANSPORTES	BORRACHARIA	OPERACIONAL	25/08/2020	25/08/2020	678>SILMAR REBEQUI	300,00
95760055753647	TRANSLOCOMOTIVA TRANSPORTES	BORRACHARIA	OPERACIONAL	25/08/2020	25/08/2020	678>SILMAR REBEQUI	100,00
95760055753647	TRANSLOCOMOTIVA TRANSPORTES	BORRACHARIA	OPERACIONAL	25/08/2020	25/08/2020	678>SILMAR REBEQUI	150,00
95760055753645	TRANSLOCOMOTIVA TRANSPORTES RODOVIARIOS E D DE C LTDA - EPP	DESPESA DE VIAGEM	OPERACIONAL	25/08/2020	25/08/2020	678>SILMAR REBEQUI	90,00
95760055753645	TRANSLOCOMOTIVA TRANSPORTES RODOVIARIOS E D DE C LTDA - EPP	DESPESA DE VIAGEM	OPERACIONAL	25/08/2020	25/08/2020	678>SILMAR REBEQUI	70,00
95760055753645	TRANSLOCOMOTIVA TRANSPORTES RODOVIARIOS E D DE C LTDA - EPP	DESPESA DE VIAGEM	OPERACIONAL	25/08/2020	25/08/2020	678>SILMAR REBEQUI	100,00
95760055753646	TRANSLOCOMOTIVA TRANSPORTES	MANUTENÇÃO DE VEICULOS	OPERACIONAL	25/08/2020	25/08/2020	678>SILMAR REBEQUI	1.197,60
2020	SUL AMERICA COMPANHIA DE SEGURO	ASSISTENCIA MÉDICA	ADMINISTRATIVO	03/08/2020	26/08/2020	678>SILMAR REBEQUI	3.865,83
MATRIZ2020	D.D.S. INFO SISTEMAS LTDA - ME	INFORMÁTICA	ADMINISTRATIVO	05/08/2020	26/08/2020	678>SILMAR REBEQUI	1.087,81
72919	POSTO MEGA CARIOCAO	COMBUSTIVEL	OPERACIONAL	26/08/2020	26/08/2020	678>SILMAR REBEQUI	1.179,70
DAUROERRO	TRANSLOCOMOTIVA TRANSPORTES RODOVIARIOS E D DE C LTDA - EPP	COMBUSTIVEL	OPERACIONAL	26/08/2020	26/08/2020	678>SILMAR REBEQUI	1.550,50
OLIVEIRO260820	TRANSLOCOMOTIVA TRANSPORTES RODOVIARIOS E D DE C LTDA - EPP	COMISSAO	COMERCIAL	26/08/2020	26/08/2020	678>SILMAR REBEQUI	620,00
ICMS260820	TRANSLOCOMOTIVA TRANSPORTES RODOVIARIOS E D DE C LTDA - EPP	ICMS ANTECIPADO	TRIBUTARIO	26/08/2020	26/08/2020	678>SILMAR REBEQUI	301,08
ICMS260820	TRANSLOCOMOTIVA TRANSPORTES RODOVIARIOS E D DE C LTDA - EPP	ICMS ANTECIPADO	TRIBUTARIO	26/08/2020	26/08/2020	678>SILMAR REBEQUI	301,08
ICMS260820	TRANSLOCOMOTIVA TRANSPORTES RODOVIARIOS E D DE C LTDA - EPP	ICMS ANTECIPADO	TRIBUTARIO	26/08/2020	26/08/2020	678>SILMAR REBEQUI	301,08
ICMS260820	TRANSLOCOMOTIVA TRANSPORTES RODOVIARIOS E D DE C LTDA - EPP	ICMS ANTECIPADO	TRIBUTARIO	26/08/2020	26/08/2020	678>SILMAR REBEQUI	301,08
69369	PAULICEIA RENOVADORA DE PNEUS LTDA - EPP	PNEUS	OPERACIONAL	13/08/2020	28/08/2020	678>SILMAR REBEQUI	1.909,00
96	IVONETE APARECIDA DOS SANTOS DE OLIVEIRA RESTAURANTE - ME	REFEIÇÃO	FOLHA DE PAGAMENTO	15/08/2020	28/08/2020	678>SILMAR REBEQUI	1.723,00
95760055753650	TRANSLOCOMOTIVA TRANSPORTES RODOVIARIOS E D DE C LTDA - EPP	COMBUSTIVEL	OPERACIONAL	28/08/2020	28/08/2020	678>SILMAR REBEQUI	1.400,00
95760055753651	TOCA DA ONÇA COPMB LTDA	COMBUSTIVEL	OPERACIONAL	28/08/2020	28/08/2020	678>SILMAR REBEQUI	2.337,30
95760055753652	TRANSLOCOMOTIVA TRANSPORTES RODOVIARIOS E D DE C LTDA - EPP	COMBUSTIVEL	OPERACIONAL	28/08/2020	28/08/2020	678>SILMAR REBEQUI	1.550,50

95760055753652	TRANSLOCOMOTIVA TRANSPORTES RODOVIARIOS E D DE C LTDA - EPP	COMBUSTIVEL	OPERACIONAL	28/08/2020	28/08/2020	678>SILMAR REBEQUI	2.530,02
95760055753652	TRANSLOCOMOTIVA TRANSPORTES RODOVIARIOS E D DE C LTDA - EPP	COMBUSTIVEL	OPERACIONAL	28/08/2020	28/08/2020	678>SILMAR REBEQUI	1.175,35
NELSON280820	TRANSLOCOMOTIVA TRANSPORTES RODOVIARIOS E D DE C LTDA - EPP	COMISSAO	COMERCIAL	28/08/2020	28/08/2020	678>SILMAR REBEQUI	1.744,00
2074	TRANSLOCOMOTIVA TRANSPORTES RODOVIARIOS E D DE C LTDA - EPP	COMBUSTIVEL	OPERACIONAL	28/08/2020	28/08/2020	678>SILMAR REBEQUI	3.259,00
REGINALDO28082	TRANSLOCOMOTIVA TRANSPORTES RODOVIARIOS E D DE C LTDA - EPP	COMBUSTIVEL	OPERACIONAL	28/08/2020	28/08/2020	678>SILMAR REBEQUI	700,00
REGIN280820	TRANSLOCOMOTIVA TRANSPORTES RODOVIARIOS E D DE C LTDA - EPP	COMISSAO	COMERCIAL	28/08/2020	28/08/2020	678>SILMAR REBEQUI	700,00
ALEXA280820	TRANSLOCOMOTIVA TRANSPORTES RODOVIARIOS E D DE C LTDA - EPP	COMISSAO	COMERCIAL	28/08/2020	28/08/2020	678>SILMAR REBEQUI	700,00
DAURO280820	TRANSLOCOMOTIVA TRANSPORTES RODOVIARIOS E D DE C LTDA - EPP	COMISSAO	COMERCIAL	28/08/2020	28/08/2020	678>SILMAR REBEQUI	1.100,00
MULKBOIT	TRANSLOCOMOTIVA TRANSPORTES RODOVIARIOS E D DE C LTDA - EPP	MANUTENÇÃO DE VEICULOS	OPERACIONAL	28/08/2020	28/08/2020	678>SILMAR REBEQUI	700,00
95760055753653	TRANSLOCOMOTIVA TRANSPORTES RODOVIARIOS E D DE C LTDA - EPP	MANUTENÇÃO DE VEICULOS	OPERACIONAL	28/08/2020	28/08/2020	678>SILMAR REBEQUI	120,00
95760055753653	TRANSLOCOMOTIVA TRANSPORTES RODOVIARIOS E D DE C LTDA - EPP	MANUTENÇÃO DE VEICULOS	OPERACIONAL	28/08/2020	28/08/2020	678>SILMAR REBEQUI	40,00
95760055753653	TRANSLOCOMOTIVA TRANSPORTES RODOVIARIOS E D DE C LTDA - EPP	MANUTENÇÃO DE VEICULOS	OPERACIONAL	28/08/2020	28/08/2020	678>SILMAR REBEQUI	190,00
95760055753653	TRANSLOCOMOTIVA TRANSPORTES RODOVIARIOS E D DE C LTDA - EPP	MANUTENÇÃO DE VEICULOS	OPERACIONAL	28/08/2020	28/08/2020	678>SILMAR REBEQUI	220,00
95760055753653	TRANSLOCOMOTIVA TRANSPORTES RODOVIARIOS E D DE C LTDA - EPP	MANUTENÇÃO DE VEICULOS	OPERACIONAL	28/08/2020	28/08/2020	678>SILMAR REBEQUI	50,00
95760055753653	TRANSLOCOMOTIVA TRANSPORTES RODOVIARIOS E D DE C LTDA - EPP	MANUTENÇÃO DE VEICULOS	OPERACIONAL	28/08/2020	28/08/2020	678>SILMAR REBEQUI	40,00
95760055753653	TRANSLOCOMOTIVA TRANSPORTES RODOVIARIOS E D DE C LTDA - EPP	MANUTENÇÃO DE VEICULOS	OPERACIONAL	28/08/2020	28/08/2020	678>SILMAR REBEQUI	300,00
95760055753653	TRANSLOCOMOTIVA TRANSPORTES RODOVIARIOS E D DE C LTDA - EPP	MANUTENÇÃO DE VEICULOS	OPERACIONAL	28/08/2020	28/08/2020	678>SILMAR REBEQUI	300,00
ANDREMART2808	TRANSLOCOMOTIVA TRANSPORTES RODOVIARIOS E D DE C LTDA - EPP	COMISSAO	COMERCIAL	28/08/2020	28/08/2020	678>SILMAR REBEQUI	834,00
REFBOIT2808	TRANSLOCOMOTIVA TRANSPORTES RODOVIARIOS E D DE C LTDA - EPP	REFEIÇÃO	FOLHA DE PAGAMENTO	28/08/2020	28/08/2020	678>SILMAR REBEQUI	113,00
26740	LOS PAMPAS COMERCIO DE DERIVADOS DE PETROLEO LTDA	COMBUSTIVEL	OPERACIONAL	28/08/2020	28/08/2020	678>SILMAR REBEQUI	2.986,63
13440	CARRETEIRO DERIVADOS DE PETROLEO LTDA C4	COMBUSTIVEL	OPERACIONAL	28/08/2020	28/08/2020	678>SILMAR REBEQUI	3.663,00
73056	POSTO MEGA CARIOCAO	COMBUSTIVEL	OPERACIONAL	28/08/2020	28/08/2020	678>SILMAR REBEQUI	1.031,70
52001	TRANSLOCOMOTIVA TRANSPORTES RODOVIARIOS E D DE C LTDA - EPP	COMBUSTIVEL	OPERACIONAL	28/08/2020	28/08/2020	678>SILMAR REBEQUI	800,00
33607	POSTO 89 LTDA	COMBUSTIVEL	OPERACIONAL	28/08/2020	28/08/2020	678>SILMAR REBEQUI	2.605,00
95760055753654	TRANSLOCOMOTIVA TRANSPORTES RODOVIARIOS E D DE C LTDA - EPP	DESPESA PGR	OPERACIONAL	28/08/2020	28/08/2020	678>SILMAR REBEQUI	250,00
33720	POSTO 89 LTDA	MANUTENÇÃO DE VEICULOS	OPERACIONAL	28/08/2020	28/08/2020	678>SILMAR REBEQUI	279,00
73078	POSTO MEGA CARIOCAO	COMBUSTIVEL	OPERACIONAL	28/08/2020	28/08/2020	678>SILMAR REBEQUI	279,00
26758	LOS PAMPAS COMERCIO DE DERIVADOS DE PETROLEO LTDA	COMBUSTIVEL	OPERACIONAL	28/08/2020	28/08/2020	678>SILMAR REBEQUI	2.527,36
33787	POSTO 89 LTDA	COMBUSTIVEL	OPERACIONAL	28/08/2020	28/08/2020	678>SILMAR REBEQUI	2.800,00
33767	POSTO 89 LTDA	COMBUSTIVEL	OPERACIONAL	28/08/2020	28/08/2020	678>SILMAR REBEQUI	2.115,02
9576005	SERVICOS AUTOMOTIVOS REGIS LT - 28	COMBUSTIVEL	OPERACIONAL	28/08/2020	28/08/2020	28>REDE 28	1.175,35
95760055753657	SERVICOS AUTOMOTIVOS REGIS LT - 28	COMBUSTIVEL	OPERACIONAL	28/08/2020	28/08/2020	28>REDE 28	1.795,78
15054	SERVICOS AUTOMOTIVOS REGIS LT - 28	COMBUSTIVEL	OPERACIONAL	28/08/2020	28/08/2020	28>REDE 28	867,34
15070	SERVICOS AUTOMOTIVOS REGIS LT - 28	COMBUSTIVEL	OPERACIONAL	28/08/2020	31/08/2020	28>REDE 28	1.655,89
15080	SERVICOS AUTOMOTIVOS REGIS LT - 28	COMBUSTIVEL	OPERACIONAL	28/08/2020	31/08/2020	28>REDE 28	2.904,36
95760055753655	TRANSLOCOMOTIVA TRANSPORTES RODOVIARIOS E D DE C LTDA - EPP	COMBUSTIVEL	OPERACIONAL	31/08/2020	31/08/2020	678>SILMAR REBEQUI	828,05
OLIVEIRO310820	TRANSLOCOMOTIVA TRANSPORTES RODOVIARIOS E D DE C LTDA - EPP	COMISSAO	COMERCIAL	31/08/2020	31/08/2020	678>SILMAR REBEQUI	538,40
232215	TRANSLOCOMOTIVA TRANSPORTES RODOVIARIOS E D DE C LTDA - EPP	COMBUSTIVEL	OPERACIONAL	31/08/2020	31/08/2020	678>SILMAR REBEQUI	500,00
TAXA AJ	TRANSLOCOMOTIVA TRANSPORTES RODOVIARIOS E D DE C LTDA - EPP	TAXAS DIVERSAS	ADMINISTRATIVO	31/08/2020	31/08/2020	678>SILMAR REBEQUI	20.000,00
FSO3474-2020	GOVERNO DO ESTADO DE SP	LICENCIAMENTO	OPERACIONAL	31/08/2020	31/08/2020	678>SILMAR REBEQUI	103,78
95760055753656	TRANSLOCOMOTIVA TRANSPORTES RODOVIARIOS E D DE C LTDA - EPP	COMISSAO	COMERCIAL	31/08/2020	31/08/2020	678>SILMAR REBEQUI	50.000,00
Total							623.656,94

SALDO INICIAL	- 21.632,35
ENTRADAS	800.500,00
SAIDAS	623.656,94
SALDO FINAL	155.210,71

FLUXO DE CAIXA PROJETADO - EXERCÍCIO 2020 E 2021

	<u>ago/20</u>	<u>set/20</u>	<u>out/20</u>	<u>nov/20</u>	<u>dez/20</u>	<u>jan/21</u>	<u>fev/21</u>	<u>mar/21</u>	<u>abr/21</u>	<u>mai/21</u>	<u>jun/21</u>	<u>jul/21</u>	<u>ago/21</u>	<u>TOTAL</u>
Vendas de Serviços														
- a Vista	420.000,00	420.000,00	420.000,00	420.000,00	420.000,00	450.000,00	450.000,00	450.000,00	465.000,00	465.000,00	465.000,00	480.000,00	480.000,00	5.805.000,00
Custos Variáveis	-270.200,00	-270.200,00	-253.350,00	-253.350,00	-245.300,00	-251.795,00	-250.285,00	-250.285,00	-248.072,50	-248.072,50	-245.177,50	-248.425,00	-244.170,00	-3.278.682,50
- Impostos	-90.930,00	-90.930,00	-90.930,00	-90.930,00	-90.930,00	-97.425,00	-97.425,00	-97.425,00	-100.672,50	-100.672,50	-100.672,50	-103.920,00	-103.920,00	-1.256.782,50
- Despesas com Pessoal	-105.000,00	-105.000,00	-88.150,00	-88.150,00	-80.100,00	-80.100,00	-78.590,00	-78.590,00	-73.130,00	-73.130,00	-70.235,00	-70.235,00	-65.980,00	-1.056.390,00
- Acordos Judiciais	-74.270,00	-74.270,00	-74.270,00	-74.270,00	-74.270,00	-74.270,00	-74.270,00	-74.270,00	-74.270,00	-74.270,00	-74.270,00	-74.270,00	-74.270,00	-965.510,00
				2%					2%					
Despesas Fixas	-291.350,00	-291.350,00	-286.080,00	-286.835,00	-261.855,00	-261.855,00	-259.855,00	-246.705,00	-237.475,00	-220.675,00	-220.675,00	-210.575,00	-210.575,00	-3.285.860,00
- Despesas Administrativas	-37.750,00	-37.750,00	-37.750,00	-38.505,00	-38.505,00	-38.505,00	-38.505,00	-38.505,00	-29.275,00	-29.275,00	-29.275,00	-29.275,00	-29.275,00	-452.150,00
- Depreciação	-54.700,00	-54.700,00	-54.700,00	-54.700,00	-54.700,00	-54.700,00	-54.700,00	-54.700,00	-54.700,00	-54.700,00	-54.700,00	-54.700,00	-54.700,00	-711.100,00
- Despesas Operacionais	-195.400,00	-195.400,00	-190.130,00	-190.130,00	-165.150,00	-165.150,00	-165.150,00	-152.000,00	-152.000,00	-135.200,00	-135.200,00	-125.100,00	-125.100,00	-2.091.110,00
- Despesas Financeiras	-3.500,00	-3.500,00	-3.500,00	-3.500,00	-3.500,00	-3.500,00	-1.500,00	-1.500,00	-1.500,00	-1.500,00	-1.500,00	-1.500,00	-1.500,00	-31.500,00
Resultado Operacional	-141.550,00	-141.550,00	-119.430,00	-120.185,00	-87.155,00	-63.650,00	-60.140,00	-46.990,00	-20.547,50	-3.747,50	-852,50	21.000,00	25.255,00	-759.542,50
IR (+) CS	-9.576,00	-9.576,00	-9.576,00	-9.576,00	-9.576,00	-10.260,00	-10.260,00	-10.260,00	-10.602,00	-10.602,00	-10.602,00	-10.944,00	-10.944,00	-132.354,00
Resultado Operacional Líquido	-151.126,00	-151.126,00	-129.006,00	-129.761,00	-96.731,00	-73.910,00	-70.400,00	-57.250,00	-31.149,50	-14.349,50	-11.454,50	10.056,00	14.311,00	-891.896,50



ALCIR MIOTTO
CPF.: 068.150.698-93
CRC.: 1SP/137256/O-6

Veículos tipo Caval											
PLACA	ANO	TIPO	RENAVAM	CHASSI	MARCA/MODELO	ESPECIE/TIPO	INFORMAÇÃO	ANO FAB	ANO MOD	VALOR	
ECM4394	2010	CAVALO	00259358037	9BVP0FOA0BE124943	VOLVO/VM 310 4X2T	TRA/C TRATOR / NÃO APLICAVEL	BRADESCO ADM CONS LTDA	2010	2011	R\$ 83.021,00	
BUSCA APREENSÃO 21/07/2020	EJW4549	2010	CAVALO	00219870900	9BVASO2D3AE7601229	VOLVO/FH 440 6X4T	FINAME GARANTIA EXTRA	2010	2010	R\$ 189.294,00	
	EJW4587	2011	CAVALO	00284019461	9BVASO2C2BE768505	VOLVO/FH 440 6X2T	ALIENAÇÃO BCO BRADESCO	2011	2011	R\$ 187.429,00	
	EJW4595	2010	CAVALO	00252956990	9BVASO2C8AE763680	VOLVO/FH 440 6X2T	TRA/C TRATOR / NÃO APLICAVEL	RANDON ADM DE CONS LTDA	2010	2010	R\$ 177.419,00
	EJW4598	2011	CAVALO	00284905950	9BVASO2D8BE769120	VOLVO/FH 440 6X4T	TRA/C TRATOR / NÃO APLICAVEL	AÇÃO WWASHINGTON 00008575620155020061	2011	2011	R\$ 195.535,00
	EJW4658	2011	CAVALO	00341578800	9BVAS50D5BE777854	VOLVO/FH 520 6X 4T	TRA/C TRATOR / NÃO APLICAVEL	FINAME GARANTIA EXTRA	2011	2011	R\$ 241.062,00
	EJW4689	2011	CAVALO	00351645802	9BSR6X400B3694651	SCANIA/R 420 A6X4	TRA/C TRATOR / NÃO APLICAVEL	FINAME GARANTIA EXTRA	2011	2011	R\$ 198.257,00
BUSCA APREENSÃO 21/07/2020	EJW4703	2011	CAVALO	00378306316	9BVASO2DXBE780412	VOLVI/FH 440 6X4T	TRA/C TRATOR / NÃO APLICAVEL	FINAME GARANTIA EXTRA	2011	2011	R\$ 195.535,00
	EJW4705	2011	TRUCK	00384388698	9BSP6X200B3697638	SCANIA/P 270 B6X2	CAR/CAMINHÃO / CAR ABERTA DIESEL	FINAME GARANTIA EXTRA	2011	2011	R\$ 138.998,00
	EJW4784	2011	CAVALO	00366655159	9BVASO2D3BE780414	VOLVO/FH 440 6X 4T	TRA/C TRATOR / NÃO APLICAVEL	ALIENAÇÃO BCO BRADESCO	2011	2011	R\$ 195.535,00
	EJW4785	2011	CAVALO	00366659138	9BVASO2D8BE780411	VOLVO/FH 440 6X4T	TRA/C TRATOR / NÃO APLICAVEL	FINAME GARANTIA EXTRA	2011	2011	R\$ 195.535,00
	EJW4786	2011	CAVALO	00366636057	9BVASO2D1BE780413	VOLVO/FH 440 6X4T	TRA/C TRATOR / NÃO APLICAVEL	FINAME GARANTIA EXTRA	2011	2011	R\$ 195.535,00
BUSCA APREENSÃO 21/07/2020	EJW4792	2012	CAVALO	00457846674	9BSP4X200C3804772	SCANIA/P 360 A4 X2	TRA/C TRATOR / NÃO APLICAVEL	FINAME GARANTIA EXTRA	2012	2012	R\$ 177.766,00
BUSCA APREENSÃO 21/07/2020	EJW4813	2012	CAVALO	00457848669	9BSP4X200CE804782	SCANIA/P 360 A4 X2	TRA/C TRATOR / NÃO APLICAVEL	FINAME GARANTIA EXTRA	2012	2012	R\$ 177.766,00
BUSCA APREENSÃO 21/07/2020	EJW4904	2012	CAVALO	00478503199	9BVAG30D2CE787673	VOLVO/FH 500 6X4T	TRA/C TRATOR / NÃO APLICAVEL	FINAME GARANTIA EXTRA	2012	2012	R\$ 246.841,00
	GGL3033	2016	TRUCK	01095401600	9BSP8X200G3889445	SCANIA/P 310 B8X2	CAR/CAMINHÃO / CAR ABERTA C EST	ALIENAÇÃO BCO BRADESCO	2016	2016	R\$ 252.885,00
										R\$ 3.048.413,00	

Veículos tipo Prancha										
PLACA	ANO	TIPO	RENAVAM	CHASSI	MARCA/MODELO	ESPECIE/TIPO	INFORMAÇÃO	ANO FAB	ANO MOD	VALOR
DVT0260	2009	PRANCHA	00173356974	9ADC12629AM297017	R/RANDON SR CT	CAR/S REBOOQUE / PRANCHA	ALIENAÇÃO BCO RANDON	2009	2010	R\$ 60.000,00
EJW4741	2011	PRANCHA	00355061627	9ADC1623BCM341515	R/RANDON SR CT	CAR/S REBOOQUE / PRANCHA	ALIENAÇÃO BCO RANDON	2011	2012	R\$ 60.000,00
										R\$ 120.000,00

Veículos tipo Carreta

PLACA	ANO	TIPO	RENAVAM	CHASSI	MARCA/MODELO	ESPECIE/TIPO	INFORMAÇÃO	ANO FAB	ANO MOD	VALOR
DVT3932	2011	CARRETA	00328425400	9ADJ0833BBM333008	SR/RANDON SR CO	CAR/S REBOQUE/CH P CONTE	ALIEAÇÃO RANCON ADM DE CONS LTDA	2011	2011	R\$ 40.000,00
EJW4722	2011	CARRETA	00347238097	9ADK1243BCM341522	SR/RANDON SR CC	CAR/S REBOQUE/COT C ABB	ALIEAÇÃO RANCON ADM DE CONS LTDA	2011	2012	R\$ 40.000,00
EJW4726	2011	CARRETA	00347322883	9ADG0752BCM341526	SR/RANDON SR CA	CAR/S REBOQUE/COT C ABB	ALIEAÇÃO RANCON ADM DE CONS LTDA	2011	2012	R\$ 40.000,00
EJW4727	2011	CARRETA	00347323952	9ADG0752BCM341527	SR/RANDON SR CA	CAR/S REBOQUE/CAR ABERTA	ALIEAÇÃO RANCON ADM DE CONS LTDA COMUM VENDA	2011	2012	R\$ 40.000,00
EJW4730	2011	CARRETA	00347323847	9ADG0752BCM341530	SR/RANDON SR CA	CAR/S REBOQUE/CAR ABERTA	ALIEAÇÃO RANCON ADM DE CONS LTDA	2011	2012	R\$ 40.000,00
EJW4733	2011	CARRETA	00347280374	9ADG0752BCM341533	SR/RANDON SR CA	CAR/S REBOQUE/CAR ABERTA	ALIEAÇÃO RANCON ADM DE CONS LTDA	2011	2012	R\$ 40.000,00
EJW4734	2011	CARRETA	00347284213	9ADG0752BCM341534	SR/RANDON SR CA	CAR/S REBOQUE/CAR ABERTA	ALIEAÇÃO RANCON ADM DE CONS LTDA	2011	2012	R\$ 40.000,00
EJW4737	2011	CARRETA	00347238670	9ADK1243BCM341517	SR/RANDON SR CC	CAR/S REBOQUE/COT C ABB	ALIEAÇÃO RANCON ADM DE CONS LTDA	2011	2012	R\$ 40.000,00
EJW4738	2011	CARRETA	00355071576	9ADK1243BCM341518	SR/RANDON SR CC	CAR/S REBOQUE/COT C ABB	ALIEAÇÃO RANCON ADM DE CONS LTDA	2011	2012	R\$ 40.000,00
EJW4780	2011	CARRETA	00357122631	9ADK1243BCM341516	SR/RANDON SR CC	CAR/S REBOQUE/COT C ABB	GRAVAME BRADESCO (PARCELAMENTO CONTA GARANTIDA)	2011	2012	R\$ 40.000,00
EJW4818	2012	CARRETA	00458006521	9ADK0933CCM050920	SR/RANDON SR CC	CAR/S REBOQUE/COT C ABB	ALIEAÇÃO RANCON ADM DE CONS LTDA	2012	2012	R\$ 40.000,00
EJW4899	2012	CARRETA	00493602860	9ADG1403CDM361266	SR/RANDON SR CA	CAR/S REBOQUE/CAR ABERTA	ALIEAÇÃO RANCON ADM DE CONS LTDA	2012	2013	R\$ 40.000,00
FCV8851	2016	CARRETA	01097003326	9ADK1243GHHM405095	SR/RANDON SR CC	CAR/S REBOQUE/COT C ABB	FINAME BRADESCO 3052842	2016	2017	R\$ 60.000,00
FDS7622	2016	CARRETA	01096660510	9ADK1243GHHM405096	SR/RANDON SR CC	CAR/S REBOQUE/COT C ABB	FINAME BRADESCO 3052843	2016	2017	R\$ 60.000,00
FIA4151	2016	CARRETA	01097000556	9ADK1243GHHM405091	SR/RANDON SR CC	CAR/S REBOQUE/COT C ABB	FINAME BRADESCO 3052842	2016	2017	R\$ 60.000,00
FIK6111	2016	CARRETA	01097000220	9ADK1243GHHM405098	SR/RANDON SR CC	CAR/S REBOQUE/COT C ABB	FINAME BRADESCO 3052842	2016	2017	R\$ 60.000,00
FKD4006	2016	CARRETA	01096659724	9ADK1243GHHM405092	SR/RANDON SR CC	CAR/S REBOQUE/COT C ABB	FINAME BRADESCO 3052843	2016	2017	R\$ 60.000,00
FKG0086	2016	CARRETA	01093961985	94BP1253GGV050366	SR/FACCHINI SRF PS	CAR/S REBOQUE/COT C ABB	FINAME BRADESCO 3051864-4	2016	2016	R\$ 60.000,00
FKQ7774	2016	CARRETA	01093961489	94BP1253GGV050372	SR/FACCHINI SRF PS	CAR/S REBOQUE/COT C ABB	FINAME BRADESCO 3051864-4	2016	2016	R\$ 60.000,00
FLA8557	2016	CARRETA	01099060319	9ADK1243GHHM405558	SR/RANDON SR CC	CAR/S REBOQUE/COT C ABB	ALIEAÇÃO RANCON ADM DE CONS LTDA	2016	2017	R\$ 60.000,00
FMT6664	2016	CARRETA	01092098345	94BP1253GGV050272	SR/FACCHINI SRF PS	CAR/S REBOQUE/COT C ABB	ALIEAÇÃO RANCON ADM DE CONS LTDA	2016	2016	R\$ 60.000,00
FNE0996	2016	CARRETA	01093960806	94BP1253GGV050378	SR/FACCHINI SRF PS	CAR/S REBOQUE/COT C ABB	FINAME BRADESCO 3051864-4	2016	2016	R\$ 60.000,00
FNU9224	2016	CARRETA	01093960644	94BP1253GGV050380	SR/FACCHINI SRF PS	CAR/S REBOQUE/COT C ABB	FINAME BRADESCO 3051864-4	2016	2016	R\$ 60.000,00
FPO6474	2016	CARRETA	01095558290	94BP1253GGV050355	SR/FACCHINI SRF PS	CAR/S REBOQUE/COT C ABB	FINAME BRADESCO 3051865-2	2016	2016	R\$ 60.000,00
FQA2198	2014	CARRETA	01003184127	9ADK1243EEM384040	SR/RANDON SR CC	CAR/S REBOQUE/COT C ABB	ALIEAÇÃO RANCON ADM DE CONS LTDA	2014	2014	R\$ 50.000,00
FQA3956	2014	CARRETA	01003181403	9ADK1243EEM384042	SR/RANDON SR CC	CAR/S REBOQUE/COT C ABB	ALIEAÇÃO RANCON ADM DE CONS LTDA	2014	2014	R\$ 50.000,00
FQA4231	2014	CARRETA	01002580797	9ADK1243EEM384041	SR/RANDON SR CC	CAR/S REBOQUE/COT C ABB	ALIEAÇÃO RANCON ADM DE CONS LTDA	2014	2014	R\$ 50.000,00
FQF6321	2014	CARRETA	01001681719	9ADK1243EEM384035	SR/RANDON SR CC	CAR/S REBOQUE/COT C ABB	ALIEAÇÃO RANCON ADM DE CONS LTDA	2014	2014	R\$ 50.000,00
FQG2450	2014	CARRETA	01018000906	9ADK1243EEM387327	SR/RANDON SR CC	CAR/S REBOQUE/COT C ABB	ALIEAÇÃO RANCON ADM DE CONS LTDA	2014	2014	R\$ 50.000,00
FQG7139	2014	CARRETA	01018001040	9ADK1243EEM387023	SR/RANDON SR CC	CAR/S REBOQUE/COT C ABB	ALIEAÇÃO RANCON ADM DE CONS LTDA	2014	2014	R\$ 50.000,00
FQI8702	2014	CARRETA	01001672159	9ADK1243EEM384034	SR/RANDON SR CC	CAR/S REBOQUE/COT C ABB	ALIEAÇÃO RANCON ADM DE CONS LTDA	2014	2014	R\$ 50.000,00
FQK3765	2014	CARRETA	01001679986	9ADK1243EEM384037	SR/RANDON SR CC	CAR/S REBOQUE/COT C ABB	ALIEAÇÃO RANCON ADM DE CONS LTDA	2014	2014	R\$ 50.000,00
FQL0363	2014	CARRETA	01003182744	9ADK1243EEM384036	SR/RANDON SR CC	CAR/S REBOQUE/COT C ABB	ALIEAÇÃO RANCON ADM DE CONS LTDA	2014	2014	R\$ 50.000,00
FQL0557	2014	CARRETA	01003180423	9ADK1243EEM384033	SR/RANDON SR CC	CAR/S REBOQUE/COT C ABB	ALIEAÇÃO RANCON ADM DE CONS LTDA	2014	2014	R\$ 50.000,00
FQM4596	2014	CARRETA	01002583001	9ADK1243EEM384039	SR/RANDON SR CC	CAR/S REBOQUE/COT C ABB	ALIEAÇÃO RANCON ADM DE CONS LTDA MEDIA MONTA	2014	2014	R\$ 50.000,00
FQO2838	2016	CARRETA	01099060530	9ADK1243GHHM405557	SR/RANDON SR CC	CAR/S REBOQUE/COT C ABB	ALIEAÇÃO RANCON ADM DE CONS LTDA	2016	2017	R\$ 60.000,00
FQO8395	2014	CARRETA	01018001104	9ADK1243EEM387022	SR/RANDON SR CC	CAR/S REBOQUE/COT C ABB	ALIEAÇÃO RANCON ADM DE CONS LTDA	2014	2014	R\$ 50.000,00
FQS7242	2014	CARRETA	01003176663	9ADK1243EEM384038	SR/RANDON SR CC	CAR/S REBOQUE/COT C ABB	ALIEAÇÃO RANCON ADM DE CONS LTDA	2014	2014	R\$ 50.000,00
FQS7681	2014	CARRETA	01255015966	9ADK1243EEM388104	SR/RANDON SR CC	CAR/S REBOQUE/COT C ABB	ALIEAÇÃO RANCON ADM DE CONS LTDA	2014	2014	R\$ 50.000,00
FSK8224	2014	CARRETA	01017937785	9ADK1243EEM387326	SR/RANDON SR CC	CAR/S REBOQUE/COT C ABB	ALIEAÇÃO RANCON ADM DE CONS LTDA	2014	2014	R\$ 50.000,00
F503474	2016	CARRETA	01093962353	94BP1253GGV050364	SR/FACCHINI SRF PS	CAR/S REBOQUE/COT C ABB	FINAME BRADESCO 3051864-4	2016	2016	R\$ 60.000,00
FSR7631	2014	CARRETA	01255016431	9ADK1243EEM388105	SR/RANDON SR CC	CAR/S REBOQUE/COT C ABB	ALIEAÇÃO RANCON ADM DE CONS LTDA	2014	2014	R\$ 50.000,00
FUG7027	2016	CARRETA	01093961730	94BP1253GGV050368	SR/FACCHINI SRF PS	CAR/S REBOQUE/COT C ABB	FINAME BRADESCO 3051864-4	2016	2016	R\$ 60.000,00
FVG7223	2016	CARRETA	01099061005	9ADK1243GHHM405556	SR/RANDON SR CC	CAR/S REBOQUE/COT C ABB	ALIEAÇÃO RANCON ADM DE CONS LTDA	2016	2017	R\$ 60.000,00
FVH6707	2016	CARRETA	01092095346	94BP1253GGV050266	SR/FACCHINI SRF PS	CAR/S REBOQUE/COT C ABB	ALIEAÇÃO RANCON ADM DE CONS LTDA	2016	2016	R\$ 60.000,00
FVK7441	2016	CARRETA	01097001480	9ADK1243GHHM405094	SR/RANDON SR CC	CAR/S REBOQUE/COT C ABB	FINAME BRADESCO 3052842	2016	2017	R\$ 60.000,00
FVO0626	2016	CARRETA	01093962507	94BP1253GGV050362	SR/FACCHINI SRF PS	CAR/S REBOQUE/COT C ABB	FINAME BRADESCO 3051864-4	2016	2016	R\$ 60.000,00
FWT4661	2016	CARRETA	01093960261	94BP1253GGV050382	SR/FACCHINI SRF PS	CAR/S REBOQUE/COT C ABB	FINAME BRADESCO 3051864-4	2016	2016	R\$ 60.000,00
FXM0029	2016	CARRETA	01093962604	94BP1253GGV050360	SR/FACCHINI SRF PS	CAR/S REBOQUE/COT C ABB	FINAME BRADESCO 3051864-4	2016	2016	R\$ 60.000,00
FXO2251	2016	CARRETA	01097000947	9ADK1243GHHM405099	SR/RANDON SR CC	CAR/S REBOQUE/COT C ABB	FINAME BRADESCO 3052842	2016	2017	R\$ 60.000,00
FYZ1667	2016	CARRETA	01095557367	94BP1253GGV050381	SR/FACCHINI SRF PS	CAR/S REBOQUE/COT C ABB	FINAME BRADESCO 3051865-2	2016	2016	R\$ 60.000,00
GAZ2611	2016	CARRETA	01096999860	9ADK1243GHHM405101	SR/RANDON SR CC	CAR/S REBOQUE/COT C ABB	FINAME BRADESCO 3052842	2016	2017	R\$ 60.000,00
GBF2233	2016	CARRETA	01095558193	94BP1253GGV050367	SR/FACCHINI SRF PS	CAR/S REBOQUE/COT C ABB	FINAME BRADESCO 3051865-2	2016	2016	R\$ 60.000,00
GCG6727	2016	CARRETA	01095558614	94BP1253GGV050361	SR/FACCHINI SRF PS	CAR/S REBOQUE/COT C ABB	FINAME BRADESCO 3051865-2	2016	2016	R\$ 60.000,00
GCY8231	2016	CARRETA	01096660005	9ADK1243GHHM405100	SR/RANDON SR CC	CAR/S REBOQUE/COT C ABB	FINAME BRADESCO 3052843	2016	2017	R\$ 60.000,00
GDU8668	2016	CARRETA	01095558088	94BP1253GGV050369	SR/FACCHINI SRF PS	CAR/S REBOQUE/COT C ABB	FINAME BRADESCO 3051865-2	2016	2016	R\$ 60.000,00

GEB6550	2016	CARRETA	01092096652	94BP1253GGV050267	SR/FACCHINI SRF PS	CAR/S REBOQUE/COT C ABB	ALIENAÇÃO RANDON ADM DE CONS LTDA	2016	2016	R\$	60.000,00
GEE7558	2016	CARRETA	01099060696	9ADK1243GHHM405555	SR/RANDON SR CC	CAR/S REBOQUE/COT C ABB	ALIENAÇÃO RANDON ADM DE CONS LTDA	2016	2017	R\$	60.000,00
GEF5387	2016	CARRETA	01096660714	9ADK1243GHHM405093	SR/RANDON SR CC	CAR/S REBOQUE/COT C ABB	FINAME BRADESCO 3052843	2016	2017	R\$	60.000,00
GEG0883	2016	CARRETA	01096661532	9ADK1243GHHM405102	SR/RANDON SR CC	CAR/S REBOQUE/COT C ABB	FINAME BRADESCO 3052843	2016	2017	R\$	60.000,00
GEJ8693	2016	CARRETA	01092098094	94BP1253GGV050271	SR/FACCHINI SRF PS	CAR/S REBOQUE/COT C ABB	ALIENAÇÃO RANDON ADM DE CONS LTDA	2016	2016	R\$	60.000,00
GEN8108	2016	CARRETA	01092097691	94BP1253GGV050270	SR/FACCHINI SRF PS	CAR/S REBOQUE/COT C ABB	ALIENAÇÃO RANDON ADM DE CONS LTDA	2016	2016	R\$	60.000,00
GET8909	2016	CARRETA	01092099279	94BP1253GGV050265	SR/FACCHINI SRF PS	CAR/S REBOQUE/COT C ABB	ALIENAÇÃO RANDON ADM DE CONS LTDA	2016	2016	R\$	60.000,00
GFL8494	2016	CARRETA	01095557995	94BP1253GGV050371	SR/FACCHINI SRF PS	CAR/S REBOQUE/COT C ABB	FINAME BRADESCO 3051865-2	2016	2016	R\$	60.000,00
GFQ3050	2016	CARRETA	01092097012	94BP1253GGV050268	SR/FACCHINI SRF PS	CAR/S REBOQUE/COT C ABB	ALIENAÇÃO RANDON ADM DE CONS LTDA	2016	2016	R\$	60.000,00
GGA0048	2016	CARRETA	01095557871	94BP1253GGV050373	SR/FACCHINI SRF PS	CAR/S REBOQUE/COT C ABB	FINAME BRADESCO 3051865-2	2016	2016	R\$	60.000,00
GG09777	2016	CARRETA	01093961080	94BP1253GGV050376	SR/FACCHINI SRF PS	CAR/S REBOQUE/COT C ABB	FINAME BRADESCO 3051864-4	2016	2016	R\$	60.000,00
GGR6330	2016	CARRETA	01092098957	94BP1253GGV050263	SR/FACCHINI SRF PS	CAR/S REBOQUE/COT C ABB	ALIENAÇÃO RANDON ADM DE CONS LTDA	2016	2016	R\$	60.000,00
GGZ0690	2016	CARRETA	01095557464	94BP1253GGV050379	SR/FACCHINI SRF PS	CAR/S REBOQUE/COT C ABB	FINAME BRADESCO 3051865-2	2016	2016	R\$	60.000,00
GHB0889	2016	CARRETA	01093961276	94BP1253GGV050374	SR/FACCHINI SRF PS	CAR/S REBOQUE/COT C ABB	FINAME BRADESCO 3051864-4	2016	2016	R\$	60.000,00
GHE6900	2016	CARRETA	01093960113	94BP1253GGV050384	SR/FACCHINI SRF PS	CAR/S REBOQUE/COT C ABB	FINAME BRADESCO 3051864-4	2016	2016	R\$	60.000,00
GHF4660	2016	CARRETA	01092099082	94BP1253GGV050264	SR/FACCHINI SRF PS	CAR/S REBOQUE/COT C ABB	ALIENAÇÃO RANDON ADM DE CONS LTDA	2016	2016	R\$	60.000,00
GHP6707	2016	CARRETA	01095557740	94BP1253GGV050375	SR/FACCHINI SRF PS	CAR/S REBOQUE/COT C ABB	FINAME BRADESCO 3051865-2 MEDIA MONTA	2016	2016	R\$	60.000,00
GHT0226	2016	CARRETA	01095557596	94BP1253GGV050377	SR/FACCHINI SRF PS	CAR/S REBOQUE/COT C ABB	FINAME BRADESCO 3051865-2	2016	2016	R\$	60.000,00
GHZ6677	2016	CARRETA	01093962949	94BP1253GGV050356	SR/FACCHINI SRF PS	CAR/S REBOQUE/COT C ABB	FINAME BRADESCO 3051864-4	2016	2016	R\$	60.000,00
GJG6800	2016	CARRETA	01095558452	94BP1253GGV050357	SR/FACCHINI SRF PS	CAR/S REBOQUE/COT C ABB	FINAME BRADESCO 3051865-2	2016	2016	R\$	60.000,00
GJN4151	2016	CARRETA	01096662040	9ADK1243GHHM405097	SR/RANDON SR CC	CAR/S REBOQUE/COT C ABB	FINAME BRADESCO 3052843	2016	2017	R\$	60.000,00
GJP6400	2016	CARRETA	01093962736	94BP1253GGV050358	SR/FACCHINI SRF PS	CAR/S REBOQUE/COT C ABB	FINAME BRADESCO 3051864-4	2016	2016	R\$	60.000,00
GJP8500	2016	CARRETA	01092097390	94BP1253GGV050269	SR/FACCHINI SRF PS	CAR/S REBOQUE/COT C ABB	ALIENAÇÃO RANDON ADM DE CONS LTDA	2016	2016	R\$	60.000,00
GJQ2500	2016	CARRETA	01095558258	94BP1253GGV050365	SR/FACCHINI SRF PS	CAR/S REBOQUE/COT C ABB	FINAME BRADESCO 3051865-2	2016	2016	R\$	60.000,00
GJS2660	2016	CARRETA	01095558533	94BP1253GGV050359	SR/FACCHINI SRF PS	CAR/S REBOQUE/COT C ABB	FINAME BRADESCO 3051865-2	2016	2016	R\$	60.000,00
GJS8005	2016	CARRETA	01095558827	94BP1253GGV050363	SR/FACCHINI SRF PS	CAR/S REBOQUE/COT C ABB	FINAME BRADESCO 3051865-2	2016	2016	R\$	60.000,00
GJV5255	2016	CARRETA	01095557197	94BP1253GGV050383	SR/FACCHINI SRF PS	CAR/S REBOQUE/COT C ABB	FINAME BRADESCO 3051865-2	2016	2016	R\$	60.000,00
GJY6660	2016	CARRETA	01093961624	94BP1253GGV050370	SR/FACCHINI SRF PS	CAR/S REBOQUE/COT C ABB	FINAME BRADESCO 3051864-4	2016	2016	R\$	60.000,00

R\$ 4.640.000,00

EJW4655	2011	Para Venda	325673780	9ADG1353BBM332743	SR/RANDON SR CA	CAR/S REBOQUE/CAR ABERTA	SEM RESERVA	2011	2011	R\$	40.000,00
EJW4681	2011	Para Venda	331749106	9ADG0752BBM334540	SR/RANDON SR CA	CAR/S REBOQUE/CAR ABERTA	SEM RESERVA	2011	2011	R\$	40.000,00
EJW4729	2011	Para Venda	347323561	9ADG0752BCM341529	SR/RANDON SR CA	CAR/S REBOQUE/COT C ABB	SEM RESERVA	2011	2012	R\$	40.000,00
EJW4731	2011	Para Venda	355432978	9ADG0752BCM3411531	SR/RANDON SR CA	CAR/S REBOQUE/COT C ABB	SEM RESERVA	2011	2012	R\$	40.000,00
EJW4735	2011	Para Venda	347323065	9ADG0752BCM341535	SR/RANDON SR CA	CAR/S REBOQUE/CAR ABERTA	SEM RESERVA	2011	2012	R\$	40.000,00
EJW4736	2011	Para Venda	347324045	9ADG0752BCM341536	SR/RANDON SR CA	CAR/S REBOQUE/CAR ABERTA	SEM RESERVA	2011	2012	R\$	40.000,00
EJW4753	2011	Para Venda	391804170	9ADK1243BCM342383	SR/RANDON SR CC	CAR/S REBOQUE/COT C ABB	SEM RESERVA	2011	2012	R\$	40.000,00
EJW4755	2011	Para Venda	391921320	9ADK1243BCM342384	SR/RANDON SR CC	CAR/S REBOQUE/COT C ABB	SEM RESERVA	2011	2012	R\$	40.000,00
EJW4778	2011	Para Venda	357154932	9ADK1243BCM342393	SR/RANDON SR CC	CAR/S REBOQUE/COT C ABB	SEM RESERVA	2011	2012	R\$	40.000,00
EJW4782	2011	Para Venda	357154878	9ADG0933BCM342395	SR/RANDON SR CA	CAR/S REBOQUE/CAR ABERTA	SEM RESERVA	2011	2012	R\$	40.000,00
EJW4783	2011	Para Venda	357155033	9ADK1243BCM342394	SR/RANDON SR CC	CAR/S REBOQUE/COT C ABB	SEM RESERVA	2011	2012	R\$	40.000,00
EJW4807	2012	Para Venda	499350820	9ADK1243CDM362676	SR/RANDON SR CC	CAR/S REBOQUE/COT C ABB	SEM RESERVA	2012	2013	R\$	40.000,00
EJW4821	2012	Para Venda	457194570	9ADK0933CCM350923	SR/RANDON SR CC	CAR/S REBOQUE/COT C ABB	SEM RESERVA	2012	2012	R\$	40.000,00
EJW4822	2012	Para Venda	457196556	9ADK0933CCM350922	SR/RANDON SR CC	CAR/S REBOQUE/COT C ABB	SEM RESERVA	2012	2012	R\$	40.000,00
EJW4952	2012	Para Venda	499350464	9ADK1243CDM362677	SR/RANDON SR CC	CAR/S REBOQUE/COT C ABB	SEM RESERVA	2012	2013	R\$	40.000,00
ETF4682	2011	Para Venda	366593196	9ADK1243BCM342378	SR/RANDON SR CC	CAR/S REBOQUE/COT C ABB	SEM RESERVA	2011	2012	R\$	40.000,00
ETF4872	2011	Para Venda	366603302	9ADK1243BCM342379	SR/RANDON SR CC	CAR/S REBOQUE/COT C ABB	SEM RESERVA	2011	2012	R\$	40.000,00
FZG6664	2014	Para Venda	1022480941	9ADK1243EEM387324	SR/RANDON SR CC	CAR/S REBOQUE/COT C ABB	SEM RESERVA	2014	2014	R\$	60.000,00
HQN9377	2004	Para Venda	834851490	9EP07082041003849	SR/NOMA SR2E18RT2 CG	CAR/S REBOQUE/CAR ABERTA	SEM RESERVA	2004	2004	R\$	60.000,00
HQN9378	2004	Para Venda	834851431	9EP07102041003848	SR/NOMA SR2E18RT1 CG	CAR/S REBOQUE/CAR ABERTA	SEM RESERVA	2004	2004	R\$	60.000,00
DVT3744	2011	Para Venda	328427349	9ADJ0833BBM333007	SR/RANDON SR CO	CAR/S REBOQUE/CH P CONTE	SEM RESERVA	2011	2011	R\$	40.000,00
EP19152	2011	Para Venda	366581635	9ADG0933BCM342380	SR/RANDON SR CA	CAR/S REBOQUE/CAR ABERTA	COMUNICAÇÃO DE VENDA	2011	2012	R\$	40.000,00
EJW4721	2011	Para Venda	347237975	9ADK1243BCM341521	SR/RANDON SR CC	CAR/S REBOQUE/COT C ABB	VEIC SINISTRADO MEDIA MONTA	2011	2012	R\$	40.000,00
EJW4756	2011	Para Venda	391899902	9ADG0933BCM342386	SR/RANDON SR CA	CAR/S REBOQUE/CAR ABERTA	COMUNICAÇÃO DE VENDA	2011	2012	R\$	40.000,00
CPJ7579	2008	Para Venda	966698835	9ADC145388M270537	R/RANDON SR CT	CAR/S REBOOQUE / PRANCHA	SEM RESERVA	2008	2008	R\$	52.000,00
CSK1189	2008	Para Venda	965405524	9ADC162388M270116	R/RANDON SR CT	CAR/S REBOOQUE / PRANCHA	SEM RESERVA	2008	2008	R\$	52.000,00
DVT0212	2008	Para Venda	118869370	9ADC197489M282940	R/RANDON SR CT	CAR/S REBOOQUE / PRANCHA	SEM RESERVA	2008	2009	R\$	55.000,00
DVT0216	2008	Para Venda	118867474	9ADC162389M283604	R/RANDON SR CT	CAR/S REBOOQUE / PRANCHA	SEM RESERVA	2008	2009	R\$	55.000,00
DVT0223	2008	Para Venda	118869604	9ADC162389M23836303	R/RANDON SR CT	CAR/S REBOOQUE / PRANCHA	SEM RESERVA	2008	2009	R\$	55.000,00
DVT0231	2009	Para Venda	122942167	9ADM044299M284662	R/RANDON SR CT	ESP/REBOQUE/DOLLY	SEM RESERVA	2009	2009	R\$	55.000,00
DVT0232	2009	Para Venda	122942523	9ADC178499M284661	R/RANDON SR CT	CAR/S REBOOQUE / PRANCHA	SEM RESERVA	2009	2009	R\$	55.000,00
EJW4543	2010	Para Venda	227650018	9ADC1262AAM313421	R/RANDON SR CT	CAR/S REBOOQUE / PRANCHA	SEM RESERVA	2010	2010	R\$	60.000,00
EJW4591	2010	Para Venda	271646098	9ADC1453ABM322332	R/RANDON SR CT	CAR/S REBOOQUE / PRANCHA	SEM RESERVA	2010	2011	R\$	64.000,00
EJW4611	2011	Para Venda	333459768	9ADC1453BBM336431	R/RANDON SR CT	CAR/S REBOOQUE / PRANCHA	SEM RESERVA	2011	2011	R\$	64.000,00
EJW4672	2011	Para Venda	342479881	9ADC1493BCM340034	R/RANDON SR CT	CAR/S REBOOQUE / PRANCHA	SEM RESERVA	2011	2012	R\$	78.000,00
EJW4742	2011	Para Venda	355058588	9ADC1323BCM341514	R/RANDON SR CT	CAR/S REBOOQUE / PRANCHA	SEM RESERVA	2011	2012	R\$	78.000,00
EJW4743	2012	Para Venda	483166596	9ADC1704CDM357748	R/RANDON SR CT	CAR/S REBOOQUE / PRANCHA	SEM RESERVA	2012	2013	R\$	85.000,00
EJW4781	2011	Para Venda	367236230	9ADC1553BCM341513	R/RANDON SR CT	CAR/S REBOOQUE / PRANCHA	SEM RESERVA	2011	2012	R\$	78.000,00
EJW4791	2012	Para Venda	457197064	9ADC1604CCM350949	R/RANDON SR CT	CAR/S REBOOQUE / PRANCHA	SEM RESERVA	2012	2012	R\$	78.000,00
EJW4801	2011	Para Venda	419452796	9ADC1624BCM348960	R/RANDON SR CT	CAR/S REBOOQUE / PRANCHA	SEM RESERVA	2011	2012	R\$	78.000,00
EJW4814	2012	Para Venda	458003417	9ADC2084CCM350944	R/RANDON SR CT	CAR/S REBOOQUE / PRANCHA	SEM RESERVA	2012	2012	R\$	78.000,00
EJW4831	2012	Para Venda	461769360	9ADC2084CCM352688	R/RANDON SR CT	CAR/S REBOOQUE / PRANCHA	SEM RESERVA	2012	2012	R\$	78.000,00
EJW4861	2012	Para Venda	464505186	9ADC1704CCM351648	R/RANDON SR CT	CAR/S REBOOQUE / PRANCHA	SEM RESERVA	2012	2012	R\$	78.000,00
EJW4862	2012	Para Venda	464505844	9ADC2084CCM352688	R/RANDON SR CT	CAR/S REBOOQUE / PRANCHA	SEM RESERVA	2012	2012	R\$	78.000,00
EJW4905	2012	Para Venda	493602623	9ADC1633CCM357210	R/RANDON SR CT	CAR/S REBOOQUE / PRANCHA	SEM RESERVA	2012	2012	R\$	78.000,00
ETF4831	2011	Para Venda	366624679	9ADC1884CCM352442	R/RANDON SR CT	CAR/S REBOOQUE / PRANCHA	SEM RESERVA	2012	2012	R\$	78.000,00
MWB8899	2006	Para Venda	876809050	9ADC146366M228157	R/RANDON SR CT	CAR/S REBOOQUE / PRANCHA	SEM RESERVA	2006	2006	R\$	48.000,00
EJW4541	2010	Para Venda	198130228	9ADC1553AAM300133	R/RANDON SR CT	CAR/S REBOOQUE / PRANCHA	ALIENAÇÃO BCO BRADESCO	2010	2010	R\$	60.000,00